

SEA BREEZE



FURSOV ARCHITECTS

| Состав | |
|--------|-------------------------------------|
| Лист | Название Макета |
| | Титульный |
| 1 | Состав |
| 2 | Визуализация Лобби |
| 3 | Визуализация Лобби |
| 4 | Визуализация Коридор 1. 1 этаж |
| 5 | Визуализация комната 1 и 5 |
| 6 | Визуализация Комната 3 |
| 7 | Визуализация Комната 2 и 4 |
| 8 | Визуализация Коференц зал |
| 9 | Визуализация Комната омовения |
| 10 | Визуализация Мужского Санузла |
| 11 | -1й- этаж План расстановки мебели |
| 12 | 1-й этаж План расстановки мебели |
| 13 | 2-й этаж план расстановки мебели |
| 14 | Спецификация мебели |
| 15 | -1-й этаж План монтажных работ |
| 16 | 1-й этаж План монтажных работ |
| 17 | 2-й этаж План монтажных работ |
| 18 | -1й этаж План экспликации помещения |
| 19 | 1-й этаж План экспликации помещения |

| Состав | |
|--------|--|
| Лист | Название Макета |
| 20 | 2-й этаж План экспликации помещения |
| 21 | -1й этаж План отделки стен |
| 22 | 1-й этаж План отделки стен |
| 23 | 2-й этаж План отделки стен |
| 24 | -1-й этаж План напольного покрытия |
| 25 | 1-й этаж План напольного покрытия |
| 26 | 2-й этаж План напольного покрытия |
| 27 | -1 этаж План потолка |
| 28 | 1-й этаж План потолка |
| 29 | 2-й этаж План потолка |
| 30 | -1 й этаж План расстановки электрики |
| 31 | 1-й этаж План расстановки электрики |
| 32 | 2-й этаж План расстановки электрики |
| 33 | -1 этаж План осветительного оборудо... |
| 34 | 1-й этаж План осветительного оборуд... |
| 35 | 2-й этаж План осветительного оборуд... |
| 36 | -1-й этаж План выключателей |
| 37 | 1-й этаж План выключателей |
| 37 | Развертка стен Лобби |
| 38 | 2-й этаж План выключателей |
| 40 | 1-й Этаж Развертка мужского санузла |
| 41 | 2-й Этаж Развертка мужского санузла |



FURSOV ARCHITECTS
Baku, SEA BREEZE resort
WHITE VILLAS II 64
FursovArchitects.com

Object

Phase

Name

Состав

Scale 1:120

Format A3

Chief Architect Fursov Aleksey

Lead Desinger Fursova Liubov

Desinger Salmanli Novrasta

Creation date

Sheet 1



FURSOV ARCHITECTS
 Baku, SEA BREEZE resort
 WHITE VILLAS II 64
 FursovArchitects.com

Object
 Sea Breeze Reception

Phase

Name
 Визуализация Лобби

Scale 1:120

Format A3

Chief Architect Fursov Aleksey

Lead Desinger Fursova Liubov

Desinger Salmanli Novrasta

3D Desinger Zamanov David

Creation date

Sheet 2



FURSOV ARCHITECTS
 Baku, SEA BREEZE resort
 WHITE VILLAS II 64
 FursovArchitects.com

Object

Phase

Name

Визуализация Лобби

Scale 1:120

Format A3

Chief Architect Fursov Aleksey

Lead Desinger Fursova Liubov

Desinger Salmanli Novrasta

Creation date

Sheet 3

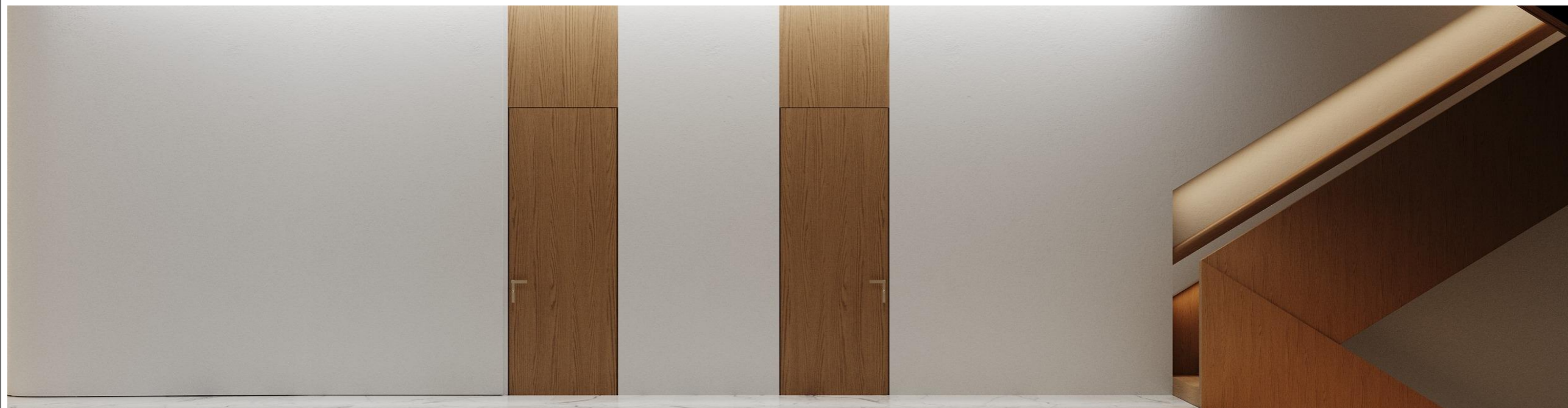

FURSOV ARCHITECTS
Baku, SEA BREEZE resort
WHITE VILLAS II 64
FursovArchitects.com

| | |
|-----------------|--------------------------------|
| Object | Sea Breeze Reception |
| Phase | |
| Name | Визуализация Коридор 1. 1 этаж |
| Scale | 1:120 |
| Format | A3 |
| Chief Architect | Fursov Aleksey |
| Lead Designer | Fursova Liubov |
| Designer | Salmanli Novrasta |
| 3D Designer | Zamanov David |
| Creation date | |
| Sheet | 4 |



FURSOV ARCHITECTS
 Baku, SEA BREEZE resort
 WHITE VILLAS II 64
 FursovArchitects.com

| | |
|-----------------|----------------------------|
| Object | Sea Breeze Reception |
| Phase | |
| Name | Визуализация комната 1 и 5 |
| Scale | 1:120 |
| Format | A3 |
| Chief Architect | Fursov Aleksey |
| Lead Designer | Fursova Liubov |
| Designer | Salmanli Novrasta |
| 3D Designer | Zamanov David |
| Creation date | |
| Sheet | 5 |



FURSOV ARCHITECTS
 Baku, SEA BREEZE resort
 WHITE VILLAS II 64
 FursovArchitects.com

| | |
|-----------------|------------------------|
| Object | Sea Breeze Reception |
| Phase | |
| Name | Визуализация Комната 3 |
| Scale | 1:120 |
| Format | A3 |
| Chief Architect | Fursov Aleksey |
| Lead Designer | Fursova Liubov |
| Designer | Salmanli Novrasta |
| 3D Designer | Zamanov David |
| Creation date | |
| Sheet | 6 |



FURSOV ARCHITECTS
 Baku, SEA BREEZE resort
 WHITE VILLAS II 64
 FursovArchitects.com

| | |
|-----------------|----------------------------|
| Object | Sea Breeze Reception |
| Phase | |
| Name | Визуализация Комната 2 и 4 |
| Scale | 1:120 |
| Format | A3 |
| Chief Architect | Fursov Aleksey |
| Lead Designer | Fursova Liubov |
| Designer | Salmanli Novrasta |
| 3D Designer | Zamanov David |
| Creation date | |
| Sheet | 7 |



FURSOV ARCHITECTS
 Baku, SEA BREEZE resort
 WHITE VILLAS II 64
 FursovArchitects.com

| | |
|-----------------|--------------------------|
| Object | Sea Breeze Reception |
| Phase | |
| Name | Визуализция Коференц зал |
| Scale | 1:120 |
| Format | A3 |
| Chief Architect | Fursov Aleksey |
| Lead Desinger | Fursova Liubov |
| Desinger | Salmanli Novrasta |
| 3D Desinger | Zamanov David |
| Creation date | |
| Sheet | 8 |

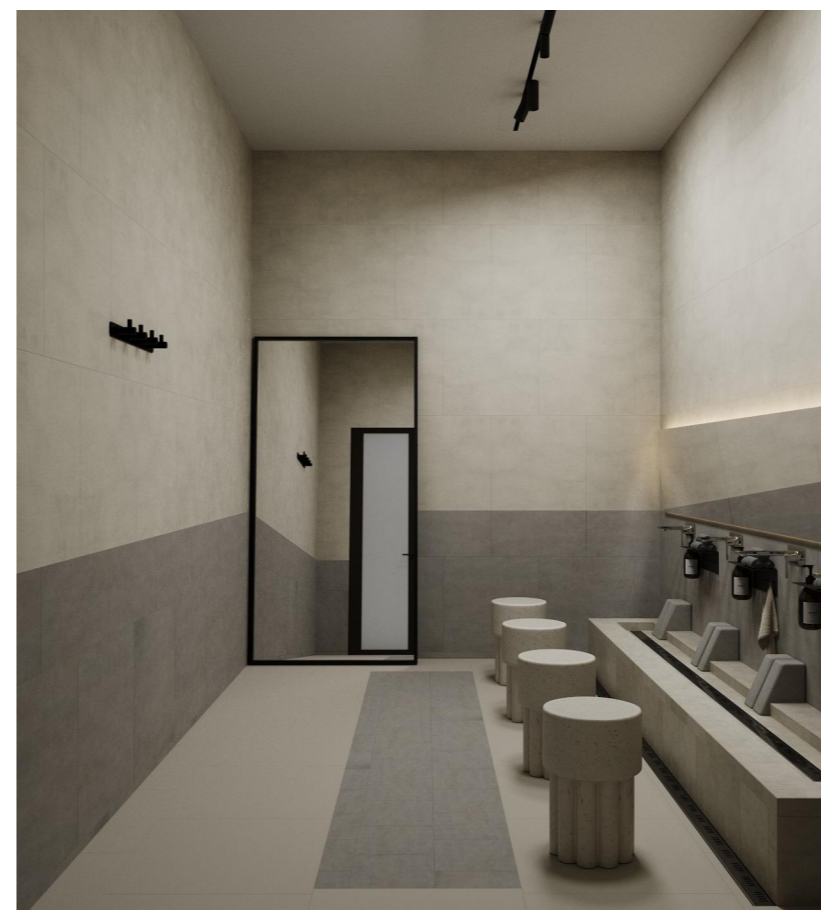
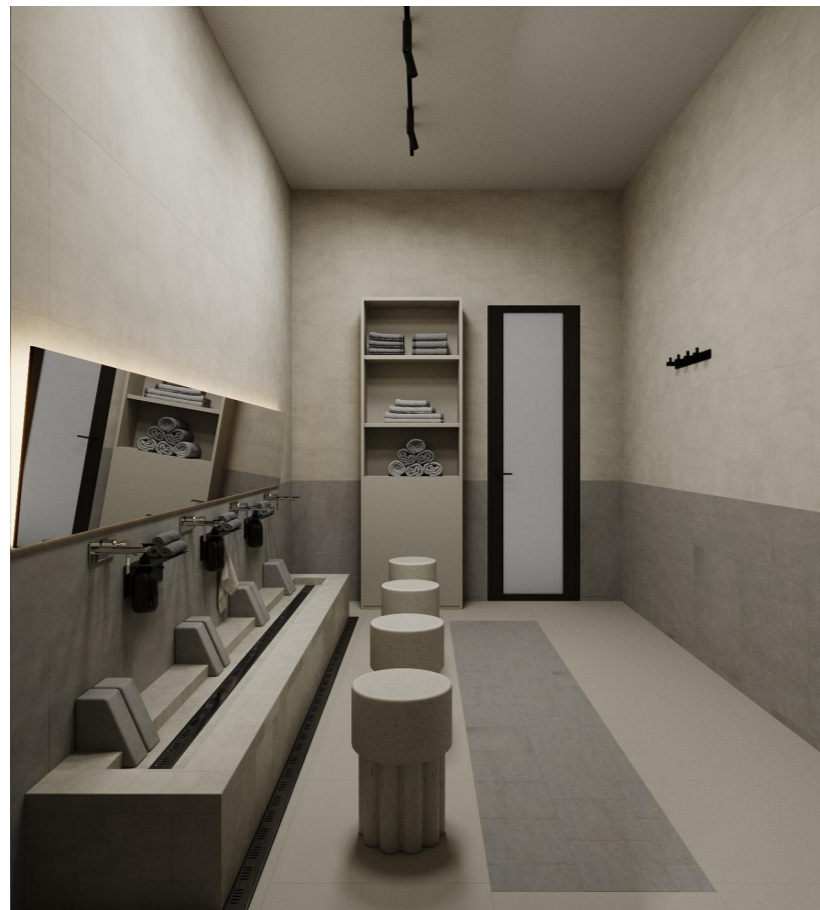

FURSOV ARCHITECTS
 Baku, SEA BREEZE resort
 WHITE VILLAS II 64
 FursovArchitects.com

| | |
|-----------------|----------------------------------|
| Object | Sea Breeze Reception |
| Phase | |
| Name | Визуализация Комната ОМОВЕНИЯ |
| Scale | 1:120 |
| Format | A3 |
| Chief Architect | Fursov Aleksey |
| Lead Desinger | Fursova Liubov |
| Desinger | Salmanli Novrasta |
| 3D Desinger | Zamanov David |
| Creation date | |
| Sheet | 9 |

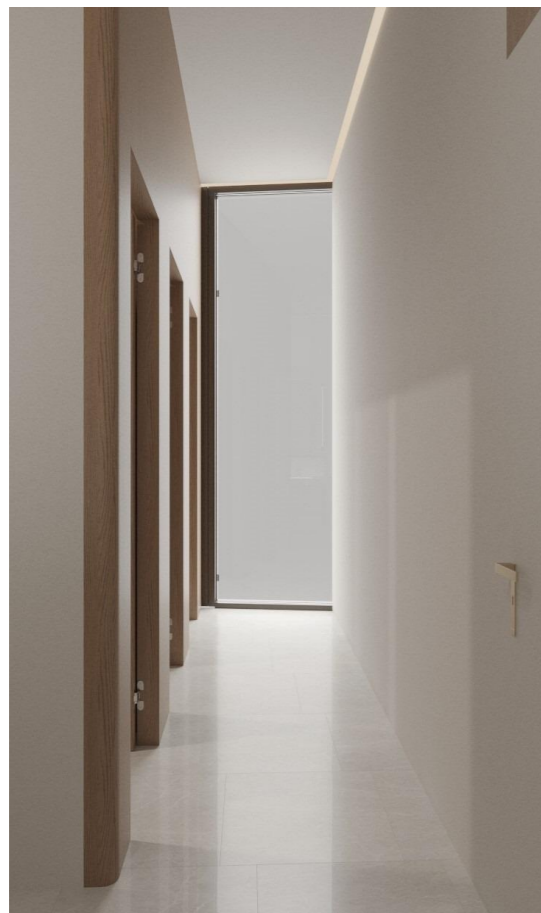

FURSOV ARCHITECTS
 Baku, SEA BREEZE resort
 WHITE VILLAS II 64
 FursovArchitects.com

| | |
|-----------------|-------------------------------|
| Object | Sea Breeze Reception |
| Phase | |
| Name | Визуализация Мужского Санузла |
| Scale | 1:120 |
| Format | A3 |
| Chief Architect | Fursov Aleksey |
| Lead Designer | Fursova Liubov |
| Designer | Salmanli Novrasta |
| 3D Designer | Zamanov David |
| Creation date | |
| Sheet | 10 |

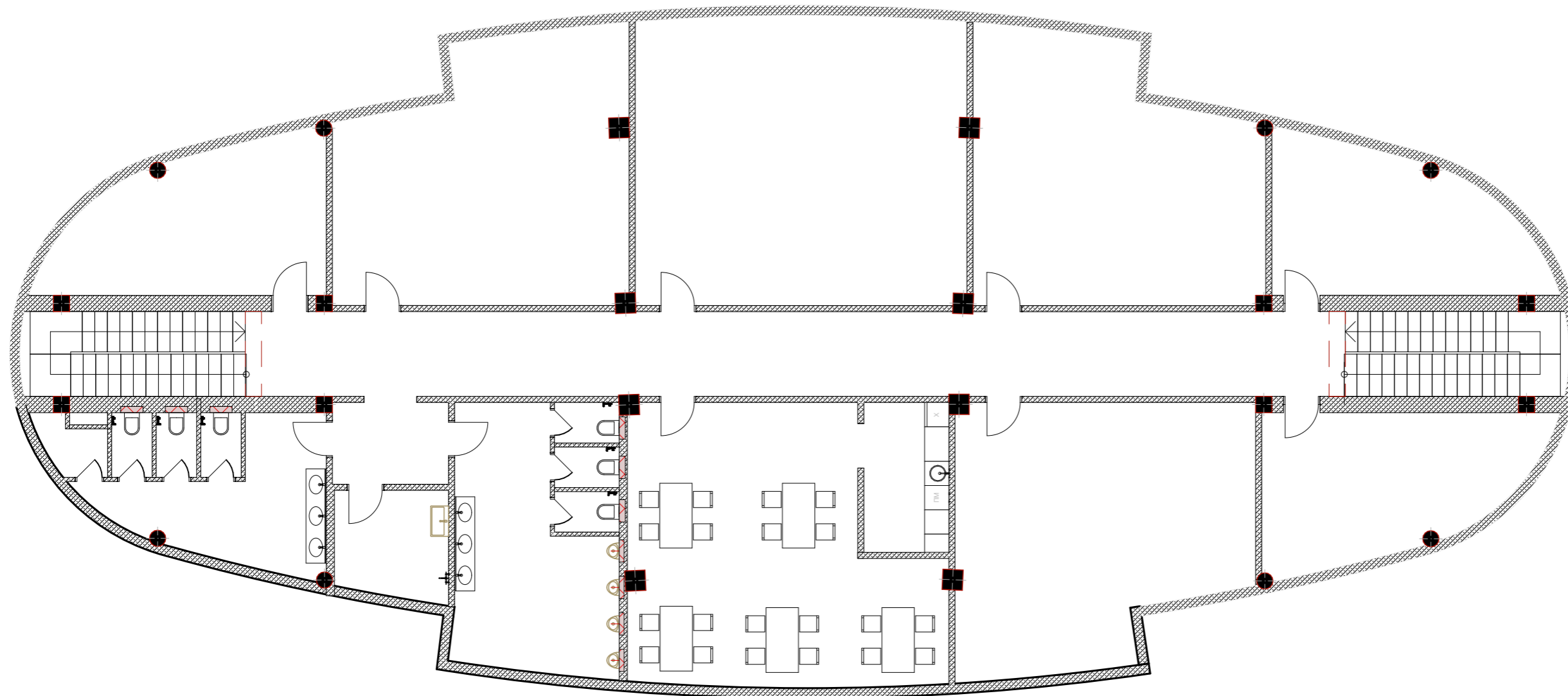

| Экспликация помещения -1 этаж | | |
|----------------------------------|---------------------|---------|
| № | Имя Зоны | Площадь |
| 1 | Лестница 2 | 12,42 |
| 2 | Лестница 1 | 11,53 |
| 3 | Комната для курения | 23,90 |
| 4 | Помещение 1 | 43,78 |
| 5 | Помещение 2 | 58,26 |
| 6 | Помещение 3 | 42,36 |
| 7 | Помещение 4 | 22,61 |
| 8 | Помещение 5 | 24,12 |
| 9 | Помещение 6 | 44,07 |
| 10 | Кухня/столовая | 55,59 |
| 11 | Санузел М | 27,04 |
| 12 | ПУИ | 7,48 |
| 13 | Санузел Ж | 22,31 |
| 14 | Коридор | 62,19 |



FURSOV ARCHITECTS

Baku, SEA BREEZE resort

WHITE VILLAS II 64

FursovArchitects.com

Object

Phase

Name

-1й- этаж План расстановки мебели

Scale 1:120

Format A3

Chief Architect Fursov Aleksey

Lead Desinger Fursova Liubov

Desinger Salmanli Novrasta

Creation date

Sheet 11

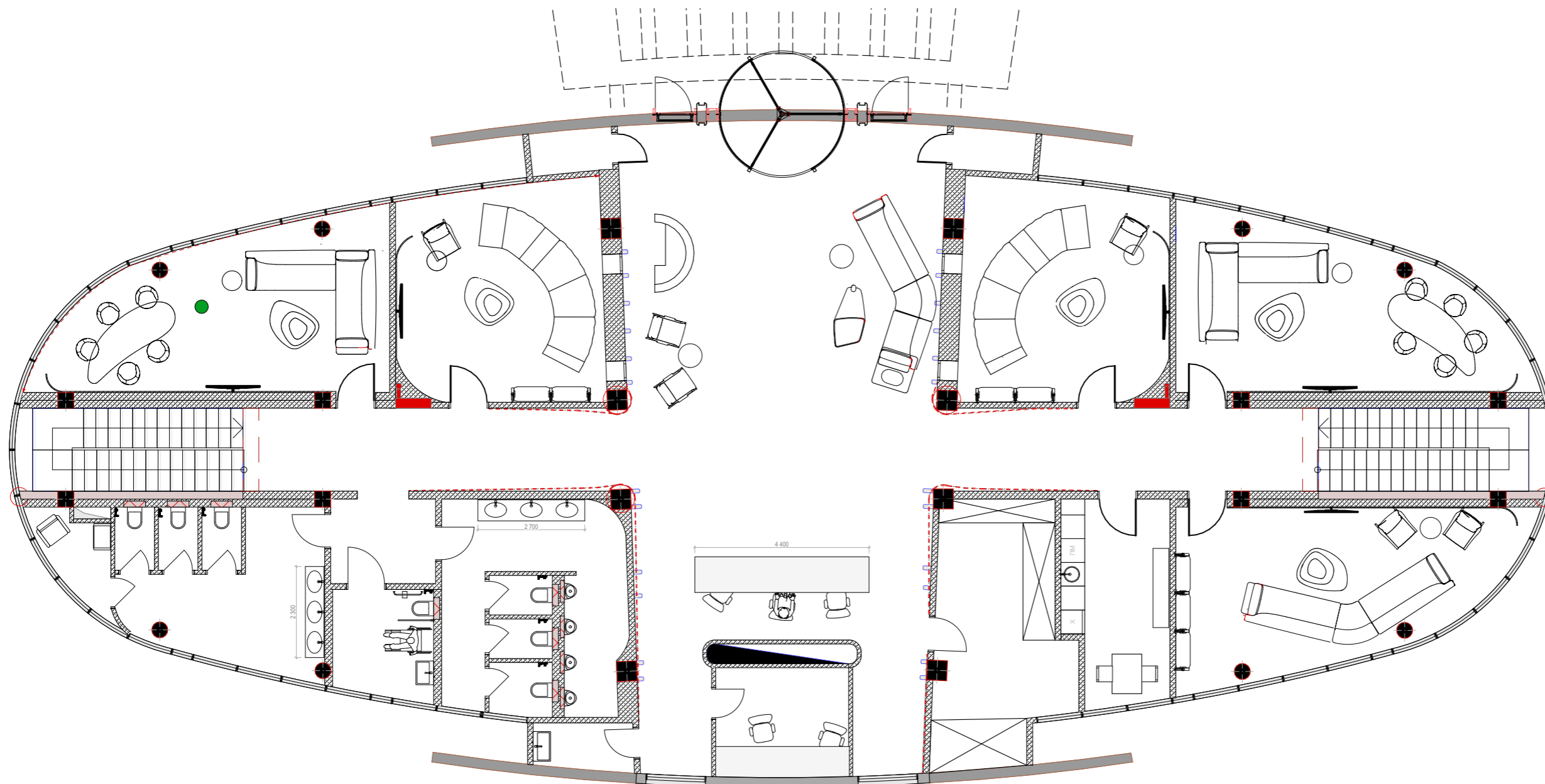

| Экспликация помещения 1-й этаж | | |
|-----------------------------------|-----------------|---------|
| № | Имя Зоны | Площадь |
| 1 | Лобби | 117,61 |
| 2 | Коридор 1 | 19,56 |
| 3 | Коридор 2 | 26,37 |
| 4 | Офис | 9,23 |
| 5 | Комната 1 | 29,03 |
| 6 | Комната 2 | 33,49 |
| 7 | Комната 3 | 32,83 |
| 8 | Кухня | 13,07 |
| 9 | Хранения багажа | 21,03 |
| 10 | ПУИ | 2,93 |
| 11 | Санузел М | 24,89 |
| 12 | Санузел МГН | 6,85 |
| 13 | Санузел Ж | 20,57 |
| 14 | Комната матери | 4,11 |
| 15 | Комната 4 | 32,39 |
| 16 | Комната 5 | 28,23 |
| 17 | Хранение | 2,23 |
| 18 | Хранение | 2,14 |
| 19 | Лестница 2 | 12,16 |
| 20 | Лестница 1 | 12,00 |

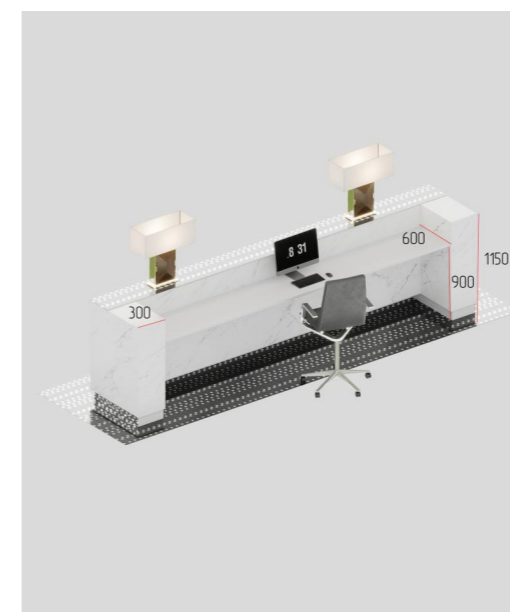
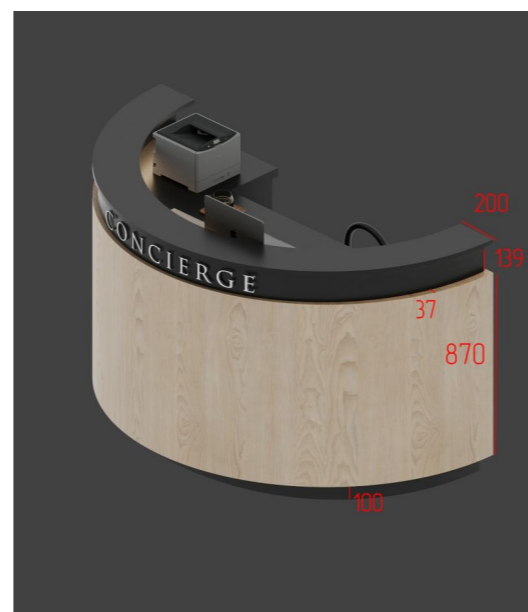

FURSOV ARCHITECTS
 Baku, SEA BREEZE resort
 WHITE VILLAS II 64
 FursovArchitects.com

Object _____

Phase _____

Name _____

1-й этаж План расстановки мебели

Scale 1:120

Format A3

Chief Architect Fursov Aleksey

Lead Desinger Fursova Liubov

Desinger Salmanli Novrasta

Creation date _____

Sheet 12

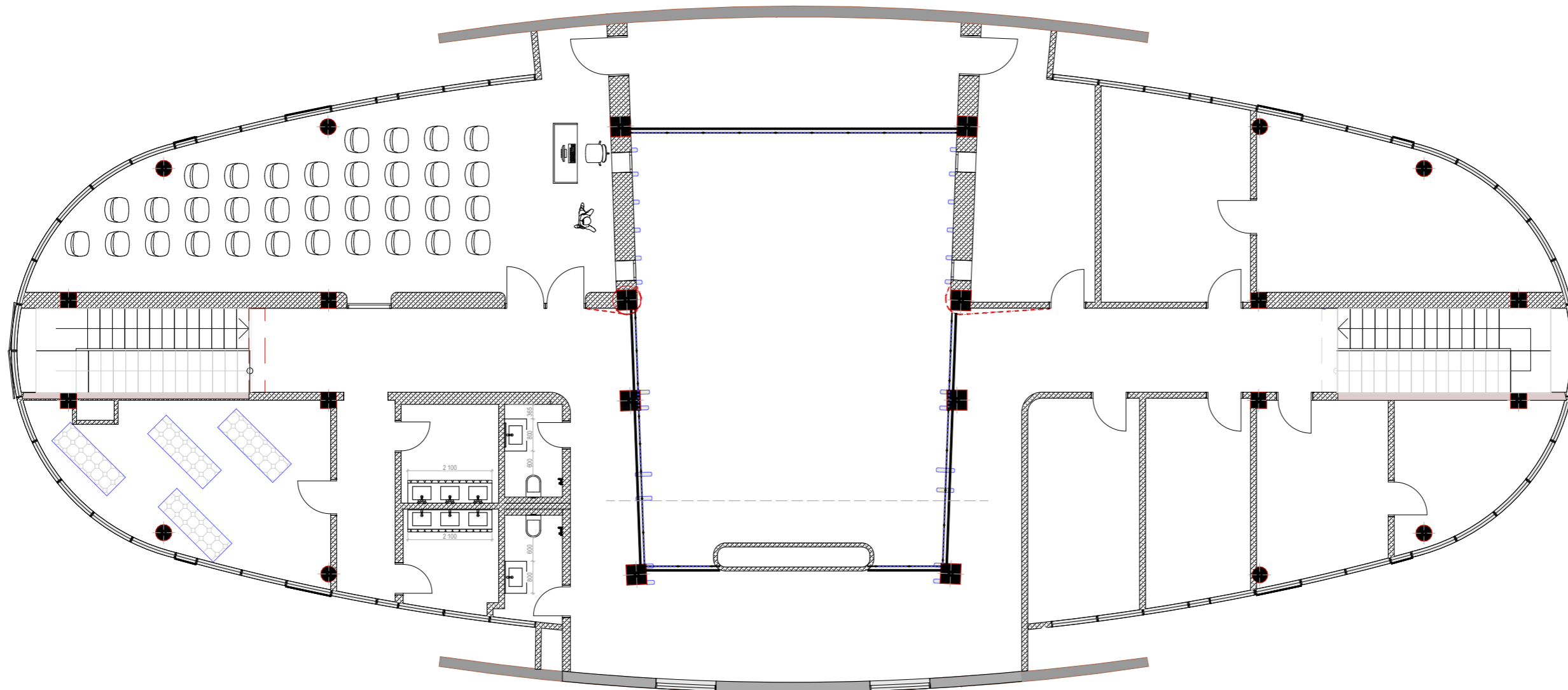

| Экспликация помещения 2-й этаж | | |
|-----------------------------------|------------------------------------|---------|
| № | Имя Зоны | Площадь |
| 1 | Коридор/Балкон | 93,96 |
| 2 | Офис 1 | 18,85 |
| 3 | Офис 2 | 19,20 |
| 4 | Офис 3 | 27,97 |
| 5 | Офис 4 | 11,59 |
| 6 | Офис 5 | 14,16 |
| 7 | Офис 6 | 13,46 |
| 8 | Офис 7 | 15,37 |
| 9 | Санузел М | 3,83 |
| 10 | Санузел Ж | 3,34 |
| 11 | Санузел для ритуального омовения М | 5,92 |
| 12 | Санузел для ритуального омовения Ж | 5,95 |
| 13 | Молельная | 26,60 |
| 14 | Конференц зал | 62,58 |
| 14 | Лестница 2 | 12,02 |
| 15 | Балкон | 22,41 |
| 15 | Лестница 1 | 12,16 |



FURSOV ARCHITECTS

Baku, SEA BREEZE resort
WHITE VILLAS II 64
FursovArchitects.com

Object

Phase

Name

2-й этаж план расстановки мебели

Scale 1:120

Format A3

Chief Architect Fursov Aleksey

Lead Designer Fursova Liubov

Designer Salmanli Novrasta

Creation date

Sheet 13

Спецификация мебели

| No | | Related Picture | Description of Goods | Color | QTY |
|----|------------|-----------------|---|--|--------|
| 1 | LOBBY | | KAPADOKYA SOFA SET SINGLE SEATER WITH RIGHT ARM WITH TABLE(1 PC) ROUND 1 SEATER(1 PC) 2 SEATER VLEFT ARM (1 PC) | KUMAŞ : FABRIMARE LUNA 22401 | 1 set |
| 2 | LOBBY | | ANTIK BERGERE | KUMAŞ : GAME 16 PLATIN | 2 set |
| 3 | LOBBY | | TREND ROUND SMALL POUF | KUMAŞ : FABRIMARE LUNA 22554 | 1 set |
| 4 | LOBBY | | KAPADOKYA COFFEE TABLE WITHOUT BOX | AHŞAP : AMERIKAN FREZELI MEŞE - CEVİZ METAL : MTX-08 K (ÖZEL PİRİNÇ) MERMER : TRAVERTEN | 1 set |
| 5 | LOBBY | | ANTIK SIDE TABLE TOP PART WOODEN DOWN PART TRAVERTEN | AHŞAP : HARELİ MEŞE - CEVİZ METAL : ESKİTME SARI MERMER : TRAVERTEN | 2 set |
| 6 | ROOM 1-5 | | CLOUD SOFA SET CLOUD 1 SEATER WITH RIGHT ARM(1 PC) CLOUD 2 SEATER WITHOUT ARM(1 PC) CLOUD BOOKCASE(1 PC) CLOUD 1 SEATER WITH POUF(1 PC) CLUD SIDE TABLE(1 PC) | FABRIC : HAVANA 00-01 | 1 set |
| 7 | ROOM 1-5 | | CLOUD SOFA SET CLOUD 1 SEATER WITH LEFT ARM(1 PC) CLOUD 2 SEATER WITHOUT ARM(1 PC) CLOUD BOOKCASE(1 PC) CLOUD 1 SEATER WITH POUF(1 PC) CLUD SIDE TABLE(1 PC) | FABRIC : HAVANA 00-01 | 1 set |
| 8 | ROOM 1-5 | | PARIS BERGERE | FABRIC : LUGO 10174/07 | 2 set |
| 9 | ROOM 1-5 | | THOR COFFEE TABLE | | 2 set |
| 10 | ROOM 1-5 | | NEST SIDE TABLE (WOODEN PART) | AHŞAP : AMERIKAN CEVİZ METAL : PİRİNÇ | 2 set |
| 11 | ROOM 1-5 | | ASPENDOS WALL UNIT (2 PART) | | 2 set |
| 12 | ROOM 2-3-5 | | KAADOKA SOFA SET 3 SEATER WITH RIGHT TABLE(1 PC) 2 SEATER WITH 1 ARM LEFT(1 PC) | KUMAŞ : DEGRAPE MONTREAL 10175/10 | 1 set |
| 13 | ROOM 2-3-5 | | KAADOKA SOFA SET 3 SEATER WITH LEFT TABLE(1 PC) 2 SEATER WITH 1 ARM RIGHT(1 PC) | KUMAŞ : DEGRAPE MONTREAL 10175/05 | 1 set |
| 14 | ROOM 2-3-5 | | KAPADOKYA SOFA SET 2 SEATER WITH LEFT ARM(1 PC) 2 SEATER WITH RIGHT ARM+TABLE(1 PC) ROUND 1 SEATER(1 PC) | KUMAŞ : DIGRAPE BILBAO 10174/01 | 1 set |
| 15 | ROOM 2-3-5 | | ASPENDOS TABLE | | 2 set |
| 16 | ROOM 2-3-5 | | KAPADOKYA CHAIR | KUMAŞ : HAVANA 40-02 | 10 set |
| 17 | ROOM 2-3-5 | | THOR COFFEE TABLE | | 3 set |
| 18 | ROOM 2-3-5 | | NEST SIDE TABLE (WOODEN PART) | AHŞAP : AMERIKAN CEVİZ METAL : PİRİNÇ | 3 set |

Спецификация мебели

| | | | | | |
|----|------------|--|---|---|-------|
| 19 | ROOM 2-3-5 | | ASPENDOS WALL UNIT (3 PART) | | 1 set |
| 20 | ROOM 2-3-5 | | KAPADOKYA BERGERE | KUMAŞ : MIA 77 | 1 set |
| 21 | ROOM 2-3-5 | | KAPADOKYA BERGERE WITH HEADREST | KUMAŞ : MIA 77 | 1 set |
| 22 | ROOM 4 | | 2 SEATER WITH LEFT ARM(1 PC) 2 SEATER WITH RIGT ARM(1 PC) SMALL CORNER WITH LEFT ARM(1 PC) BOOKCASE(1) | KUMAŞ : DEGRAPE MONTERAL 10175/06 | 1 set |
| 23 | ROOM 4 | | ASPENDOS WALL UNIT (2 PART) | | 1 set |
| 24 | ROOM 4 | | TORINO BERGERE | KUMAŞ : MOLELA 19320(Made in Belgium) | 2 set |
| 25 | ROOM 4 | | THOR COFFEE TABLE | | 1 set |
| 26 | ROOM 4 | | NEST SIDE TABLE (WOODEN PART) | AHŞAP : AMERIKAN CEVİZ METAL : PİRİNÇ | 1 set |
| 27 | ROOM 4 | | ANTIK SIDE TABLE TOP PART WOODEN DOWN PART TRAVERTEN | AHŞAP : HARELİ MEŞE - CEVİZ METAL : ESKİTME SARI MERMER : TRAVERTEN | 1 set |



FURSOV ARCHITECTS
Baku, SEA BREEZE resort
WHITE VILLAS II 64
FursovArchitects.com

Object

Phase

Name

Спецификация мебели

Scale 1:120

Format A3

Chief Architect Fursov Aleksey

Lead Desinger Fursova Liubov

Desinger Salmanli Novrasta

Creation date

Sheet 14

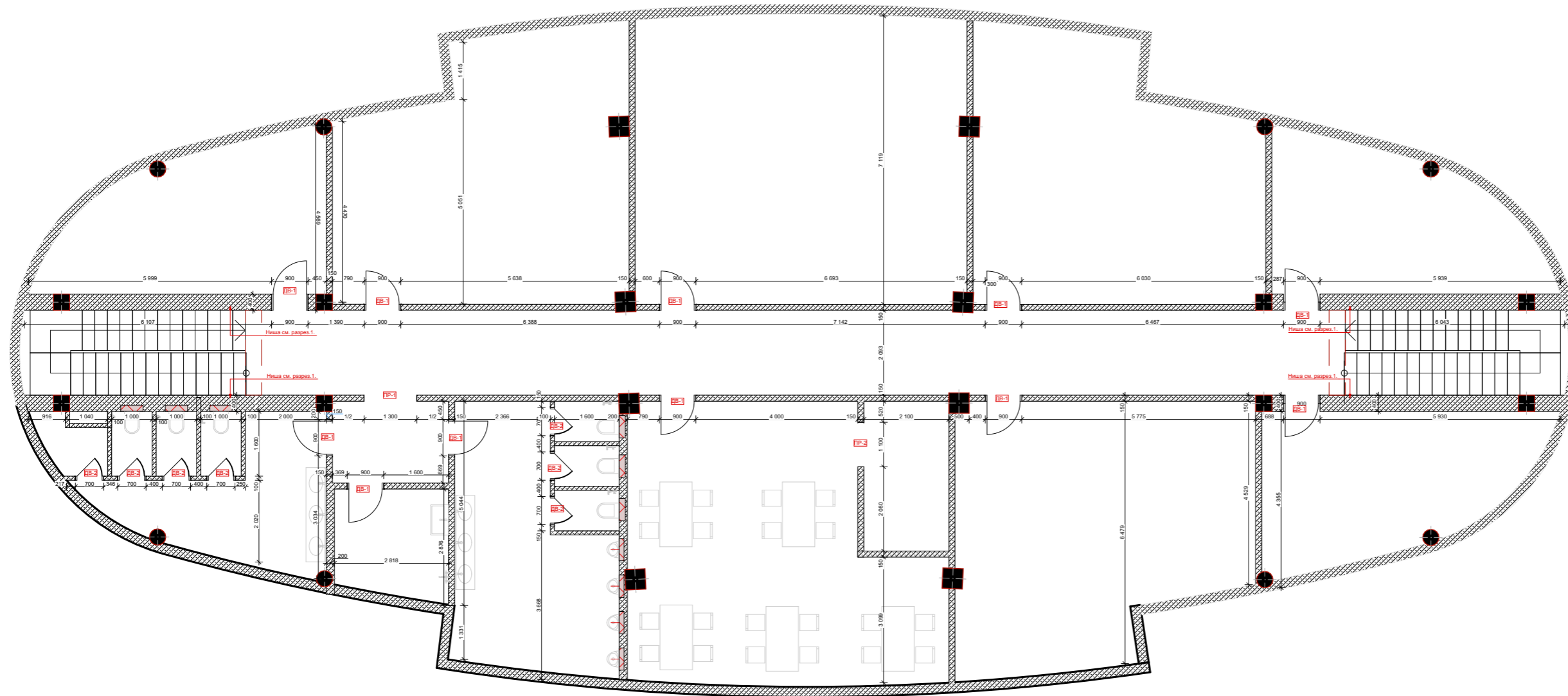

FURSOV ARCHITECTS
 Baku, SEA BREEZE resort
 WHITE VILLAS II 64
 FursovArchitects.com

Object

Phase

Name

-1-й этаж План монтажных работ

Scale 1:120

Format A3

Chief Architect Fursov Aleksey

Lead Designer Fursova Liubov

Designer Salmanli Novrasta

Creation date

Sheet 15

| Спецификации дверей -1 этаж | | | | |
|-----------------------------|-------------------|----------|-----------|--------|
| № | Наименование | Полотно | Проем | Кол-во |
| ДВ-1 | Однопольная дверь | 800x2100 | 900x2200 | 11 |
| ДВ-2 | Однопольная Дверь | 600x2100 | 800x2200 | 7 |
| ПР-1 | Проем | | 1300x2100 | 1 |
| ПР-2 | Проем | | 1100x2100 | 1 |

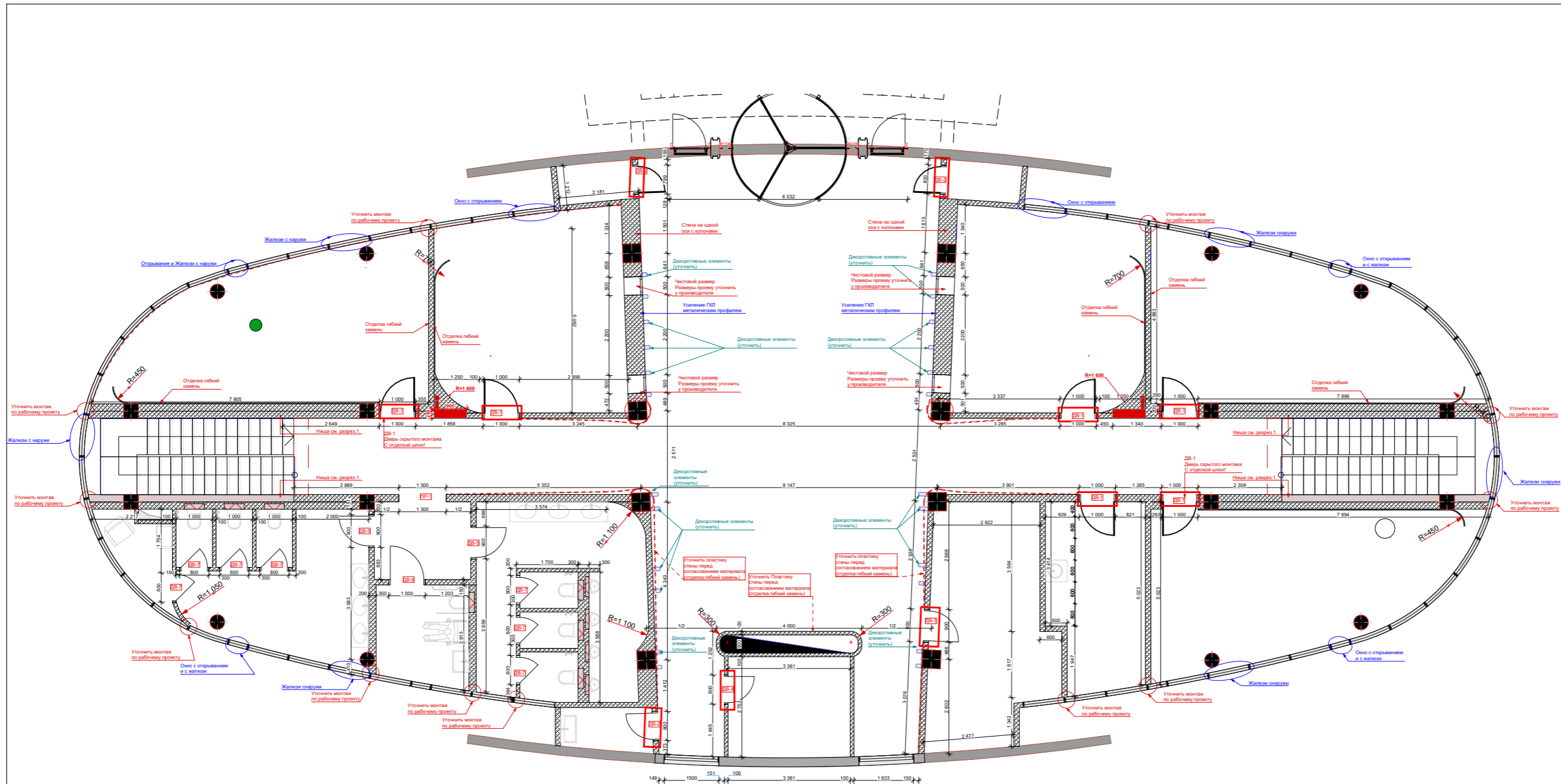

Возводимые стены ГКЛ

Примечание:
 - Стены указанные пунктиром "----"
 Уточнить Гибкость и геометрию перед согласование материала.
 - Чертежи дверей согласовать с Дизайнерами
 - Все стены возведены из ГКЛ
 - Высоту стен уточнить после согласование MEP

Разрез 1
 *размеры по чистой отделке



Лестница размеры уточнить по месту

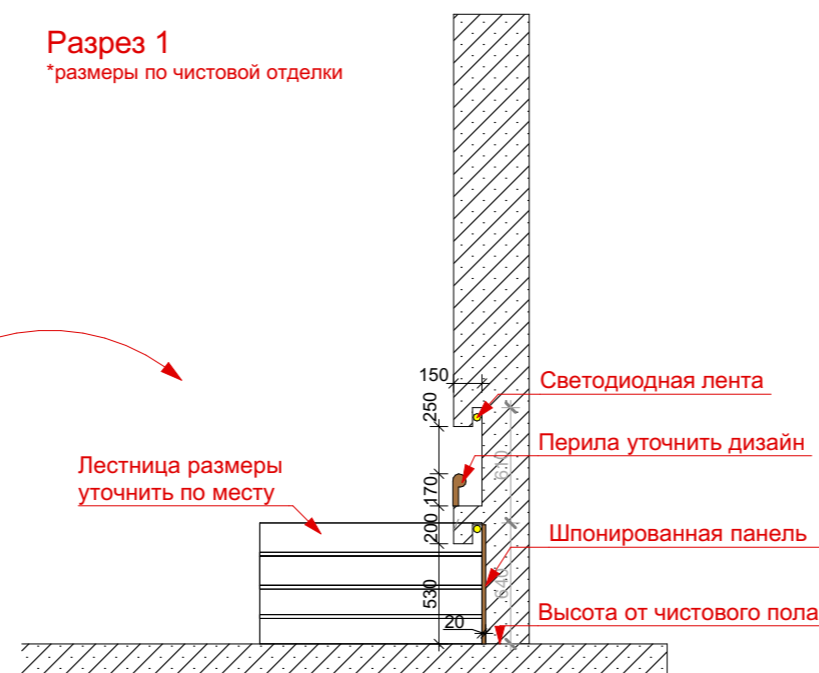

| Спецификация внутренних дверей 1-го этажа дверей | | | | |
|--|---|----------|-----------|--------|
| № | Наименование | Полотно | Проем | Кол-во |
| ДВ-1 | Однопольная дверь скрытого монтажа | 900x2300 | 1000x2400 | 6 |
| ДВ-2 | Однопольная дверь скрытого монтажа | 700x2300 | 800x2400 | 3 |
| ДВ-3 | Однопольная дверь скрытого монтажа | 800x2300 | 900x2400 | 1 |
| ДВ-4 | Однопольная дверь скрытого монтажа под шпон | 700x2300 | 800x2400 | 1 |
| ДВ-5 | Однопольная дверь скрытого монтажа | 800x2300 | 900x2400 | 2 |
| ДВ-6 | Однопольная дверь МГН скрытого монтажа | 900x2300 | 1000x2400 | 1 |
| ДВ-7 | Однопольная дверь в санузле | 700x2300 | 800x2400 | 7 |
| ПР-1 | Проем | | 1300x3550 | 1 |



FURSOV ARCHITECTS
 Baku, SEA BREEZE resort
 WHITE VILLAS II 64
 FursovArchitects.com

Object
 Phase
 Name
 1-й этаж План монтажных работ
 Scale 1:120
 Format A3
 Chief Architect Fursov Aleksey
 Lead Desinger Fursova Liubov
 Desinger Salmanli Novrasta
 Creation date
 Sheet 16

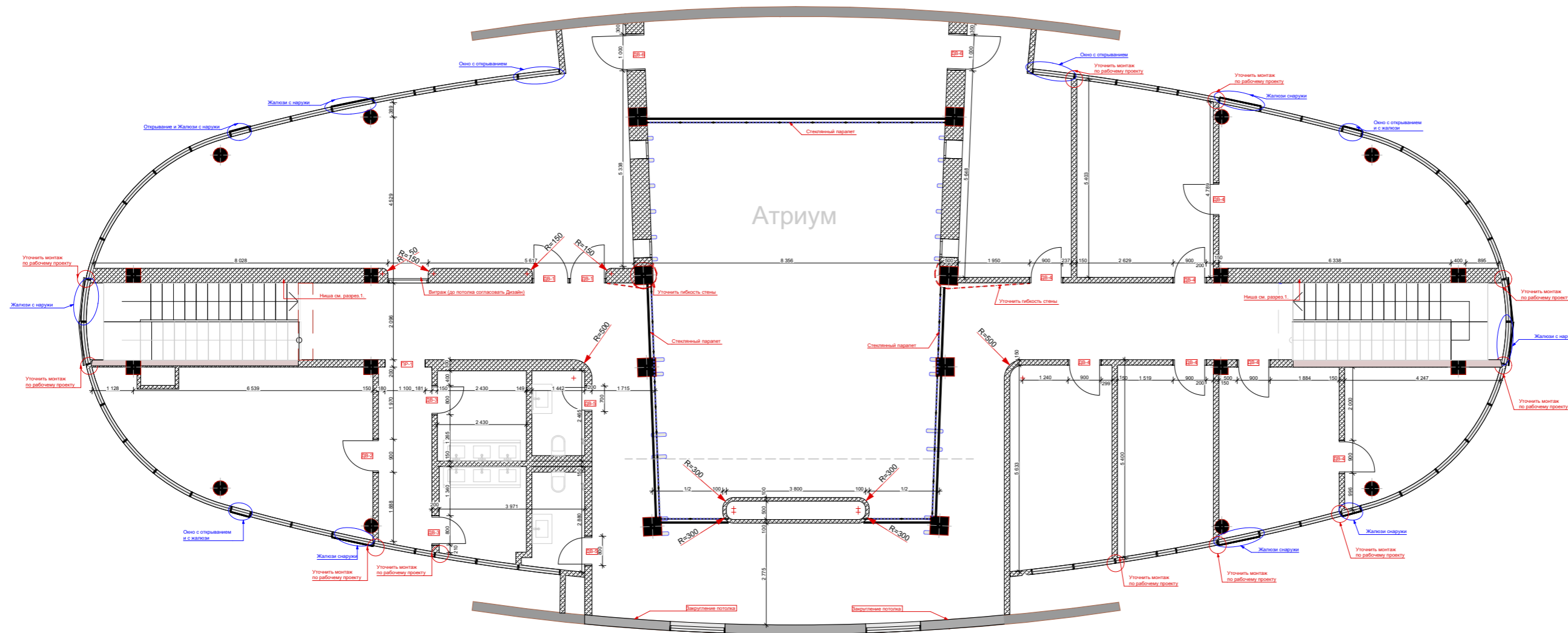

FURSOV ARCHITECTS
 Baku, SEA BREEZE resort
 WHITE VILLAS II 64
 FursovArchitects.com

Спецификация дверей 2 этаж

| № | Наименование | Полотно | Проем | Кол-во |
|------|------------------------------------|----------|------------|--------|
| ДВ-1 | Однопольная дверь с Фрамугой | 900x2300 | 1000x 2920 | 2 |
| ДВ-2 | Однопольная дврь | 800x2300 | 900x2400 | 1 |
| ДВ-3 | Однопольная дверь | 800x2300 | 900x2300 | 2 |
| ДВ-4 | Однопольная дверей | 800x2300 | 900x2400 | 7 |
| ДВ-5 | Однопольная дверь скрытого монтажа | 700x2300 | 800x2400 | 2 |
| ДВ-6 | Однопольная дверь | 900x2300 | 1000x2400 | 2 |
| ПР-1 | Проем с фрамугой | | 1100x 2920 | 2 |

Object _____
 Phase _____
 Name _____
 2-й этаж План монтажных работ
 Scale 1:120
 Format A3
 Chief Architect Fursov Aleksey
 Lead Desinger Fursova Liubov
 Desinger Salmanli Novrasta
 Creation date _____
 Sheet 17

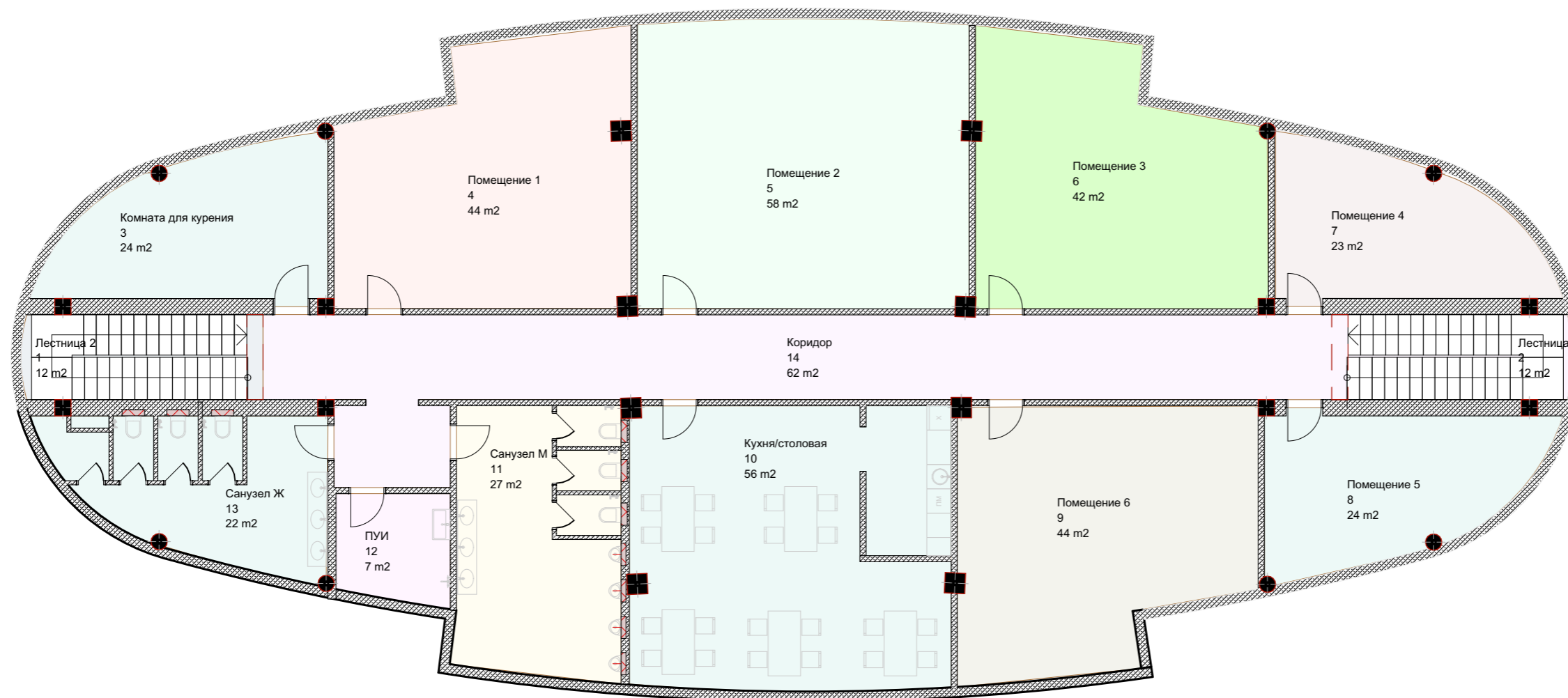

| Экспликация помещения -1 этаж | | |
|----------------------------------|---------------------|---------|
| № | Имя Зоны | Площадь |
| 1 | Лестница 2 | 12,42 |
| 2 | Лестница 1 | 11,53 |
| 3 | Комната для курения | 23,90 |
| 4 | Помещение 1 | 43,78 |
| 5 | Помещение 2 | 58,26 |
| 6 | Помещение 3 | 42,36 |
| 7 | Помещение 4 | 22,61 |
| 8 | Помещение 5 | 24,12 |
| 9 | Помещение 6 | 44,07 |
| 10 | Кухня/столовая | 55,59 |
| 11 | Санузел М | 27,04 |
| 12 | ПУИ | 7,48 |
| 13 | Санузел Ж | 22,31 |
| 14 | Коридор | 62,19 |



FURSOV ARCHITECTS
 Baku, SEA BREEZE resort
 WHITE VILLAS II 64
 FursovArchitects.com

Object

Phase

Name

-1й этаж План экспликации
 помещения

Scale 1:120

Format A3

Chief Architect Fursov Aleksey

Lead Desinger Fursova Liubov

Desinger Salmanli Novrasta

Creation date

Sheet 18

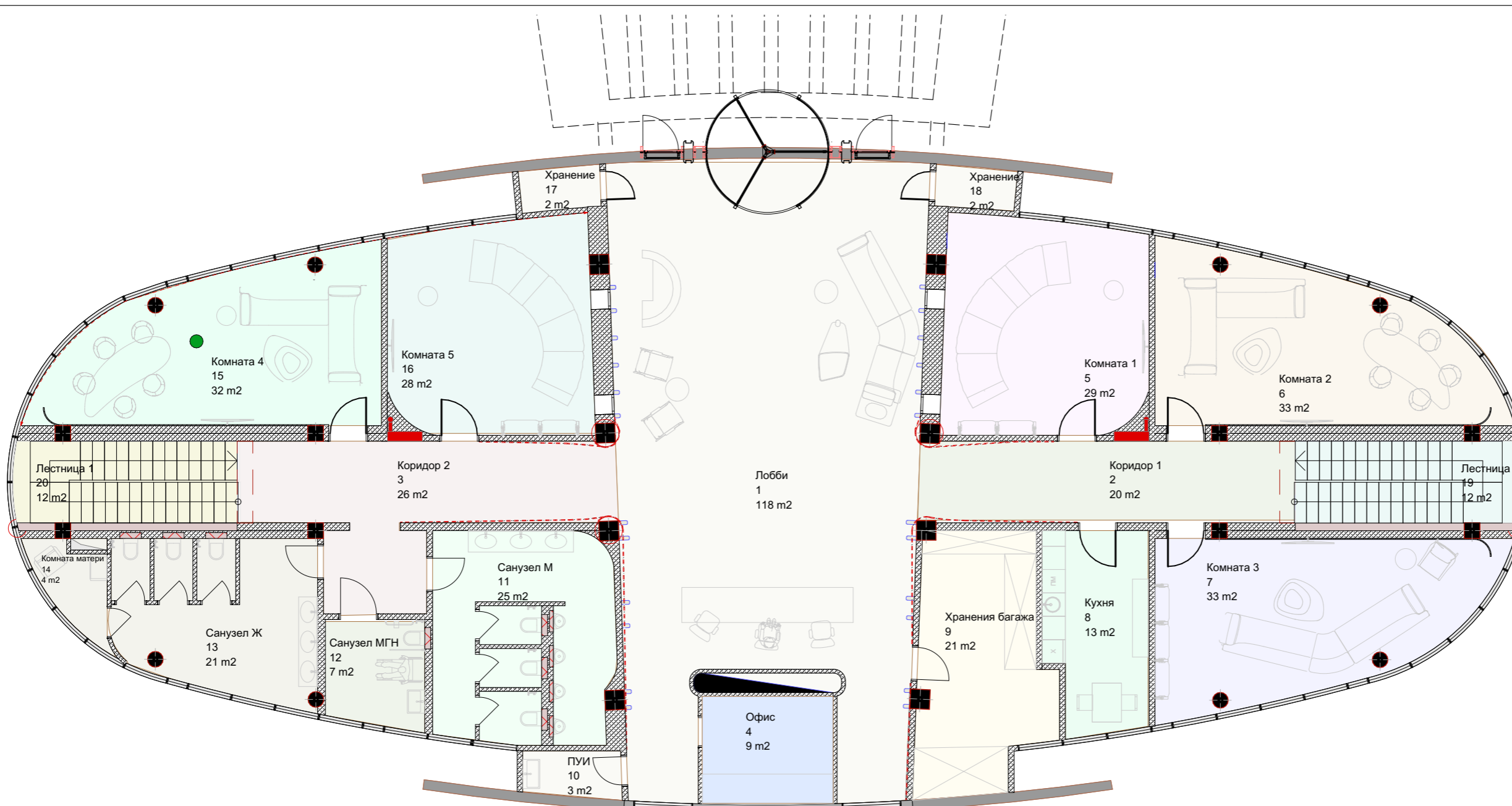

| Экспликация помещения 1-й этаж | | |
|-----------------------------------|-----------------|---------|
| № | Имя Зоны | Площадь |
| 1 | Лобби | 117,61 |
| 2 | Коридор 1 | 19,56 |
| 3 | Коридор 2 | 26,37 |
| 4 | Офис | 9,23 |
| 5 | Комната 1 | 29,03 |
| 6 | Комната 2 | 33,49 |
| 7 | Комната 3 | 32,83 |
| 8 | Кухня | 13,07 |
| 9 | Хранения багажа | 21,03 |
| 10 | ПУИ | 2,93 |
| 11 | Санузел М | 24,89 |
| 12 | Санузел МГН | 6,85 |
| 13 | Санузел Ж | 20,57 |
| 14 | Комната матери | 4,11 |
| 15 | Комната 4 | 32,39 |
| 16 | Комната 5 | 28,23 |
| 17 | Хранение | 2,23 |
| 18 | Хранение | 2,14 |
| 19 | Лестница 2 | 12,16 |
| 20 | Лестница 1 | 12,00 |



FURSOV ARCHITECTS
 Baku, SEA BREEZE resort
 WHITE VILLAS II 64
 FursovArchitects.com

Object _____

Phase _____

Name _____

1-й этаж План экспликации
 помещения

Scale 1:120

Format A3

Chief Architect Fursov Aleksey

Lead Desinger Fursova Liubov

Desinger Salmanli Novrasta

Creation date _____

Sheet 19

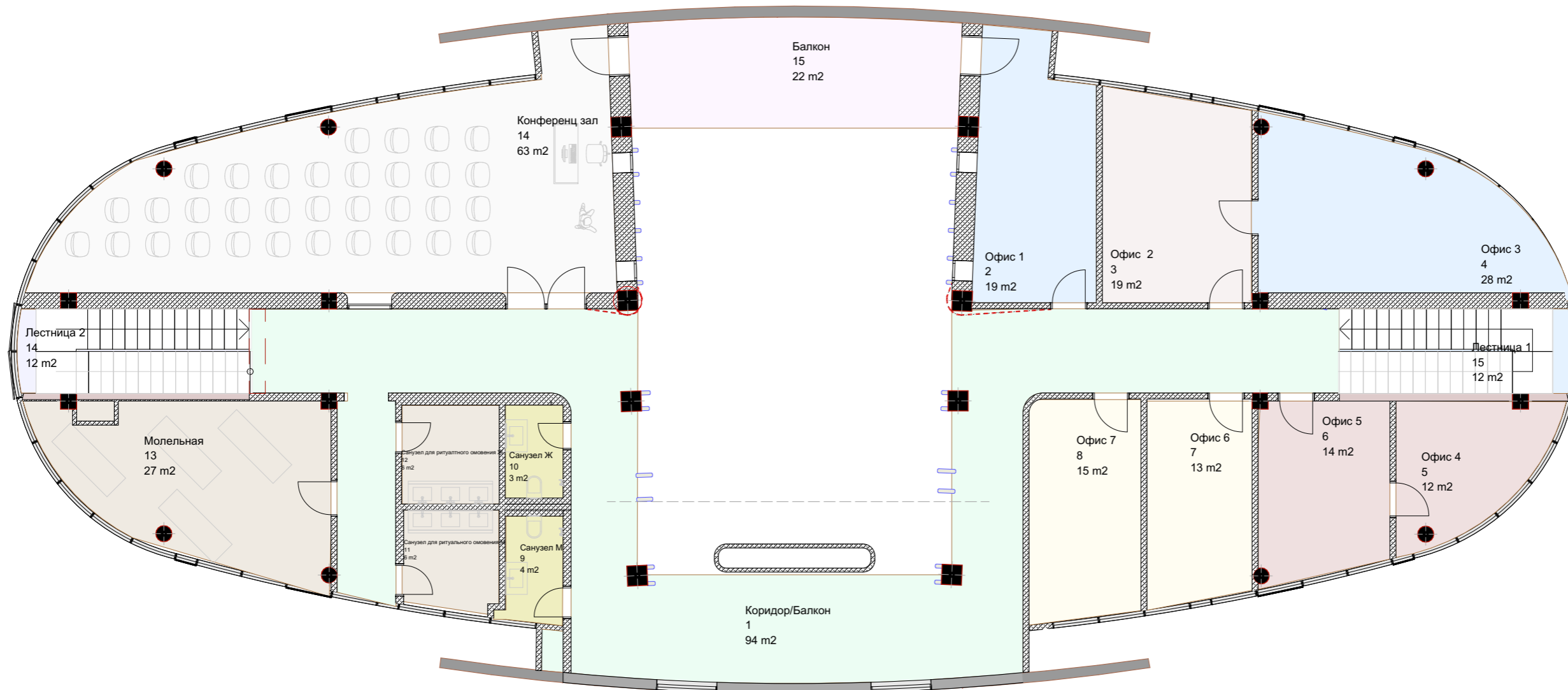

| Экспликация помещения 2-й этаж | | |
|-----------------------------------|------------------------------------|---------|
| № | Имя Зоны | Площадь |
| 1 | Коридор/Балкон | 93,96 |
| 2 | Офис 1 | 18,85 |
| 3 | Офис 2 | 19,20 |
| 4 | Офис 3 | 27,97 |
| 5 | Офис 4 | 11,59 |
| 6 | Офис 5 | 14,16 |
| 7 | Офис 6 | 13,46 |
| 8 | Офис 7 | 15,37 |
| 9 | Санузел М | 3,83 |
| 10 | Санузел Ж | 3,34 |
| 11 | Санузел для ритуального омовения М | 5,92 |
| 12 | Санузел для ритуального омовения Ж | 5,95 |
| 13 | Молельная | 26,60 |
| 14 | Конференц зал | 62,58 |
| 14 | Лестница 2 | 12,02 |
| 15 | Балкон | 22,41 |
| 15 | Лестница 1 | 12,16 |



FURSOV ARCHITECTS
 Baku, SEA BREEZE resort
 WHITE VILLAS II 64
 FursovArchitects.com

Object _____

Phase _____

Name _____

2-й этаж План экспликации
 помещения

Scale 1:120

Format A3

Chief Architect Fursov Aleksey

Lead Desinger Fursova Liubov

Desinger Salmanli Novrasta

Creation date _____

Sheet 20

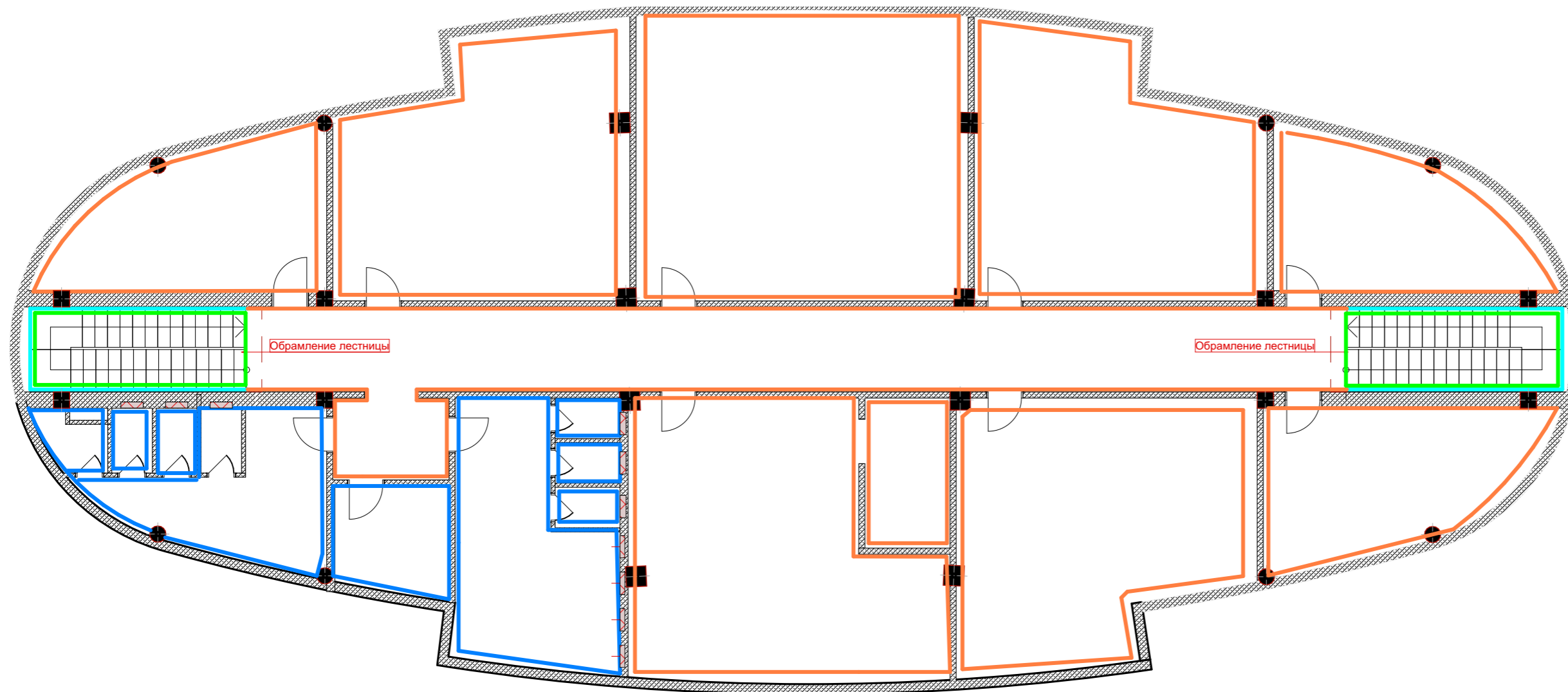

- Декоративная Штукатурка
- Покраска
- Гибкий камень
- Керамогранит
- Шпон



FURSOV ARCHITECTS
 Baku, SEA BREEZE resort
 WHITE VILLAS II 64
 FursovArchitects.com

Object _____

Phase _____

Name _____

-1й этаж План отделки стен

Scale 1:120

Format A3

Chief Architect Fursov Aleksey

Lead Designer Fursova Liubov

Designer Salmanli Novrasta

Creation date _____

Sheet 21

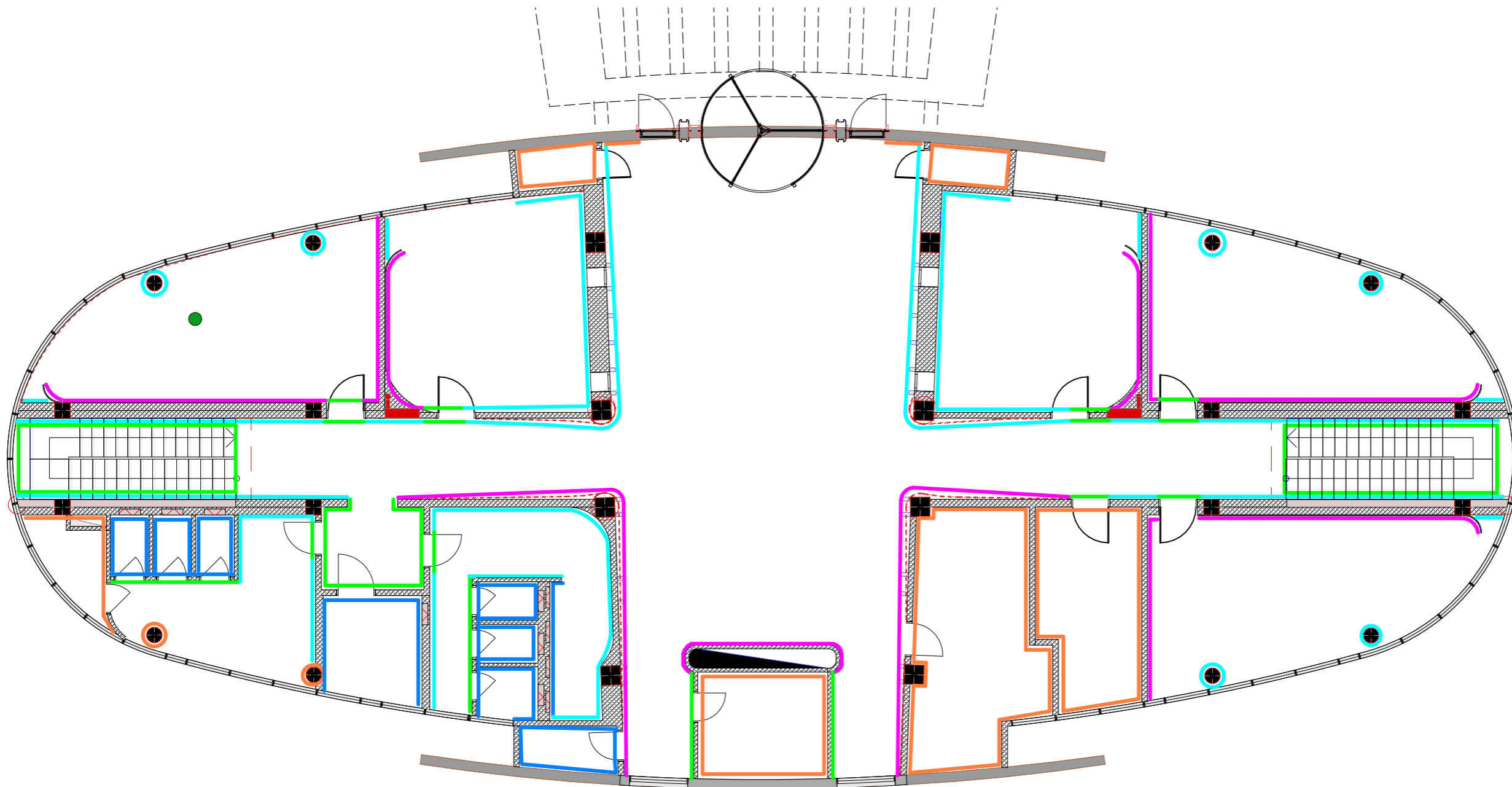

- Декоративная Штукатурка
- Покраска
- Гибкий камень
- Керамогранит
- Шпон



FURSOV ARCHITECTS
 Baku, SEA BREEZE resort
 WHITE VILLAS II 64
 FursovArchitects.com

Object _____
 Phase _____
 Name _____
 1-й этаж План отделки стен
 Scale 1:120
 Format A3
 Chief Architect Fursov Aleksey
 Lead Desinger Fursova Liubov
 Desinger Salmanli Novrasta
 Creation date _____
 Sheet 22

| Спецификация гибкого камня(06.11.2024) | | | |
|--|-------------|------|---------------------------|
| Наименование | Изображение | Цвет | Количество (запас 10%) |
| Гибкий камень | | | 485 кв.м |

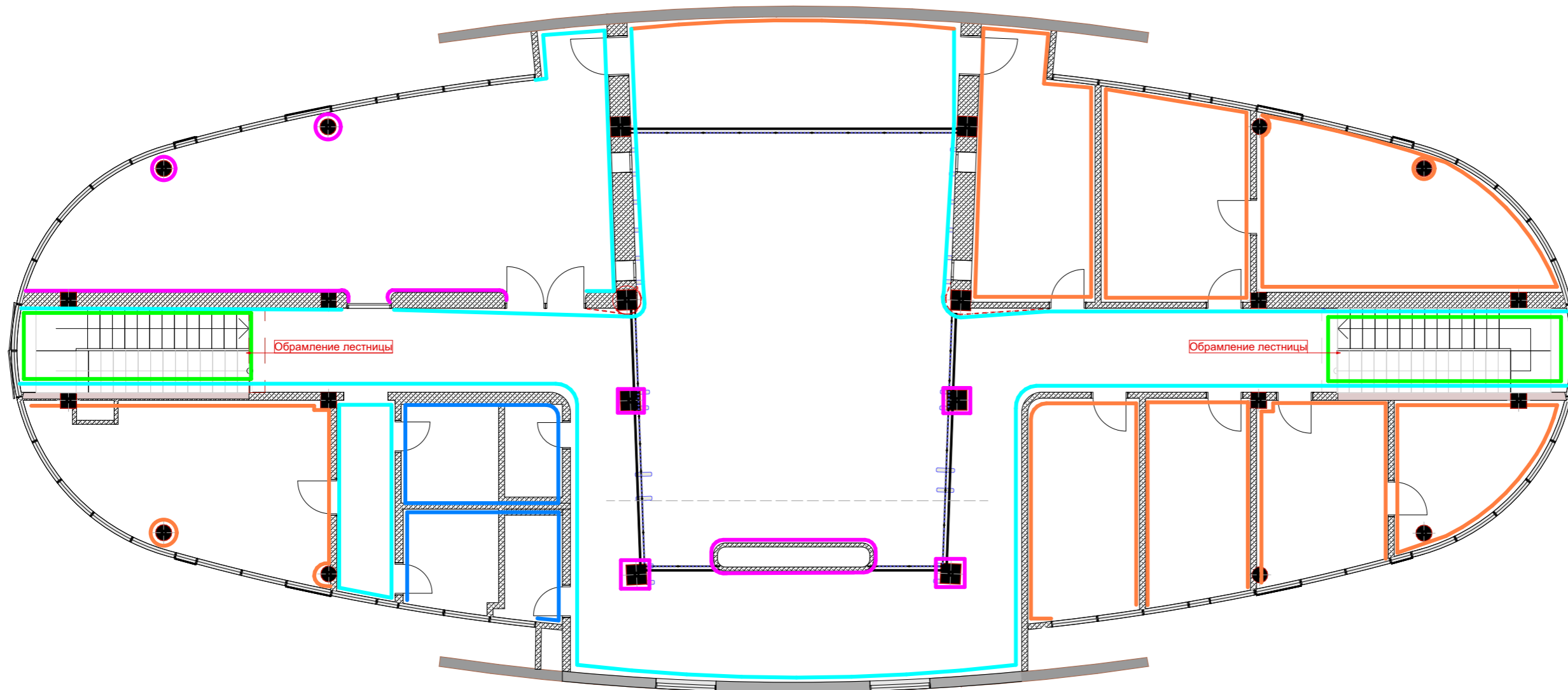

- Декоративная Штукатурка
- Покраска
- Гибкий камень
- Керамогранит
- Шпон



FURSOV ARCHITECTS
 Baku, SEA BREEZE resort
 WHITE VILLAS II 64
 FursovArchitects.com

Object _____

Phase _____

Name _____

2-й этаж План отделки стен

Scale 1:120

Format A3

Chief Architect Fursov Aleksey

Lead Designer Fursova Liubov

Designer Salmanli Novrasta

Creation date _____

Sheet 23

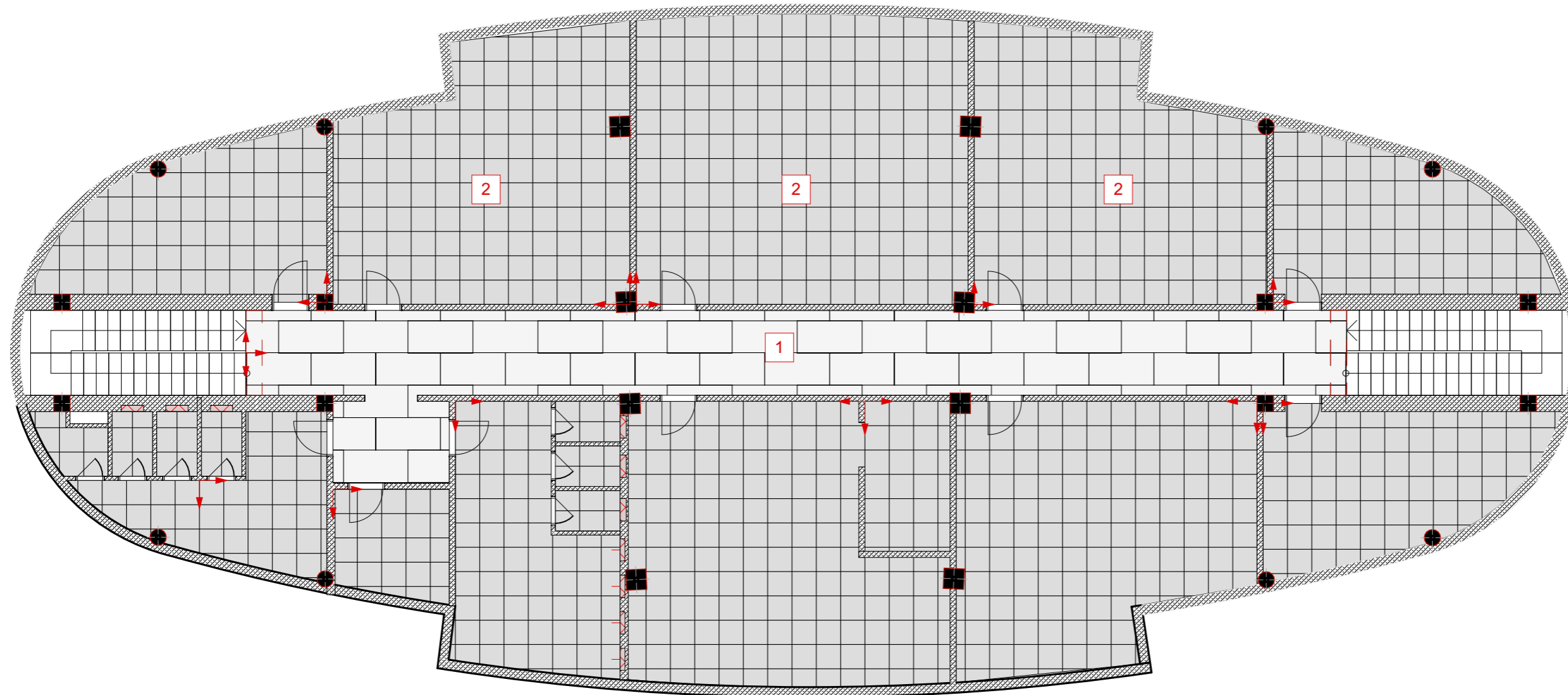

Стык напольных покрытий в дверном проеме

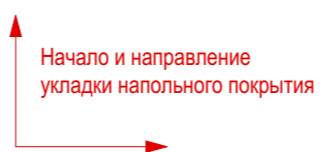
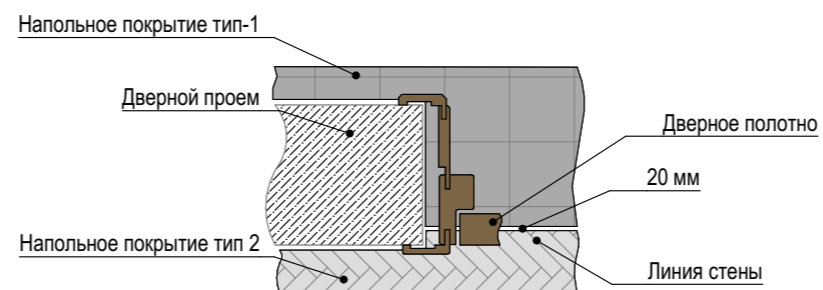

| Спецификация напольного покрытия -1-й этаж | | | | |
|--|------------------------------------|-----------|-----------|------------|
| № | Наименование | Артикул | Размер мм | Площадь м2 |
| 1 | Керамогранит Marazzi Монте Тиберио | SG572192R | 1600x800 | 62,89 |
| 2 | Керамогранит тип-2 | Склад | | 369,75 |



FURSOV ARCHITECTS

Baku, SEA BREEZE resort
WHITE VILLAS II 64
FursovArchitects.com

Object

Phase

Name

-1-й этаж План напольного
покрытия

Scale 1:120

Format A3

Chief Architect Fursov Aleksey

Lead Designer Fursova Liubov

Designer Salmanli Novrasta

Creation date

Sheet 24

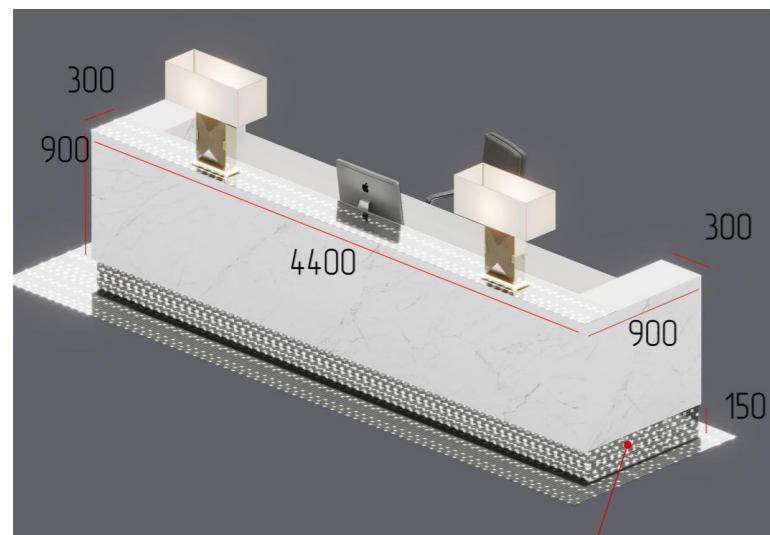
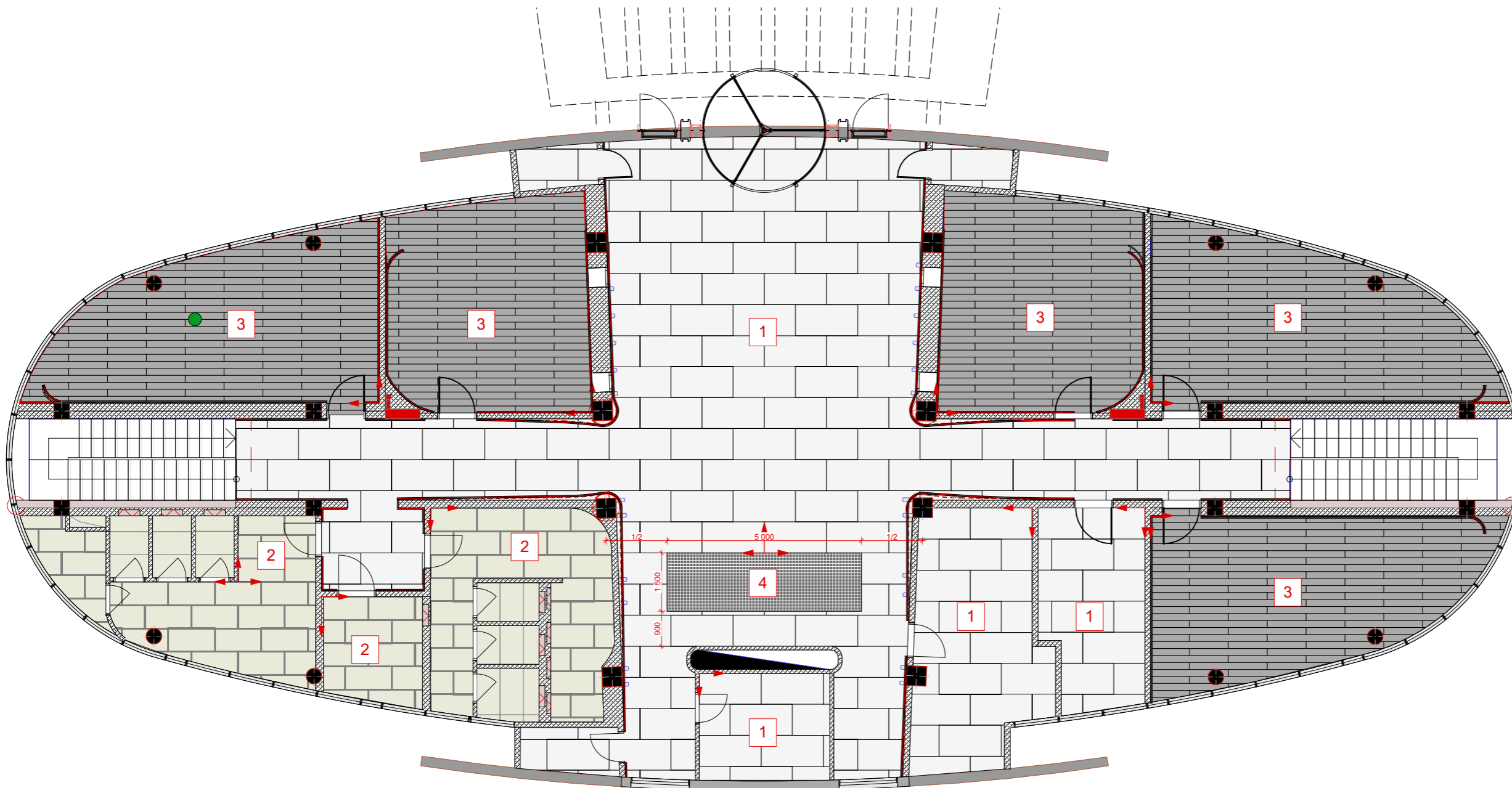

Мозаика Тип-1

Стык напольных покрытий в дверном проеме

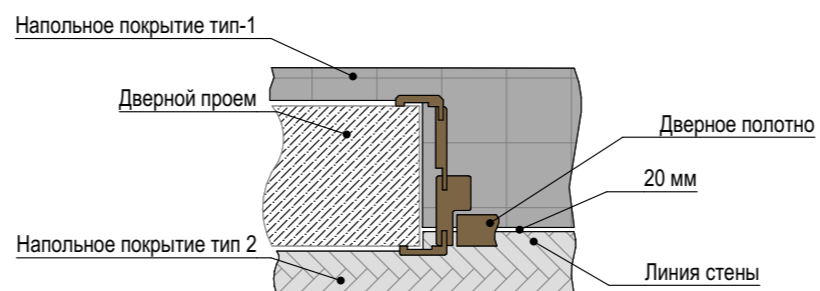

Начало и направление укладки напольного покрытия

| Спецификация напольного плинтуса 1 этаж | | | | |
|---|------------------|-----------|-----------------|------------|
| Условное об. | Наименование | Размер мм | Примечание | Длина п.мм |
| | Теневого плинтус | | Уточнить размер | 133 306 |

| Спецификация напольного покрытия 1-й этаж | | | | |
|---|---|-----------|-------------------|------------|
| № | Наименование | Артикул | Размер мм | Площадь м2 |
| 1 | Керамогранит Kerama Marazzi Монте Тиберио | SG572192R | 1600x800 | 205,79 |
| 2 | Керамогранит Keramamarazzi Роверелла | DL500620R | 1200x600 | 54,80 |
| 3 | Инженерная доска Parket American Walnut | | 15/3x150x600-1900 | 155,19 |
| 4 | Мозаика ТИП-1 | | | 7,50 |

| Спецификация стойка Ресепшен | | | |
|------------------------------|---------------|--------|---|
| 4 | Мозаика ТИП-1 | 3 кв.м | Утвердить раскладку после подтверждения материала |

| Спецификация по Лестнице | | | |
|--------------------------|--------------|----------|-------------------|
| № | Наименование | Материал | Кол-во |
| Л-1 | Лестница 1 | Дерево | Измерить по месту |
| Л-2 | Лестница 2 | Дерево | Измерить по месту |



FURSOV ARCHITECTS
 Baku, SEA BREEZE resort
 WHITE VILLAS II 64
 FursovArchitects.com

Object

Phase

Name

1-й этаж План напольного покрытия

Scale 1:120

Format A3

Chief Architect Fursov Aleksey

Lead Desinger Fursova Liubov

Desinger Salmanli Novrasta

Creation date

Sheet 25

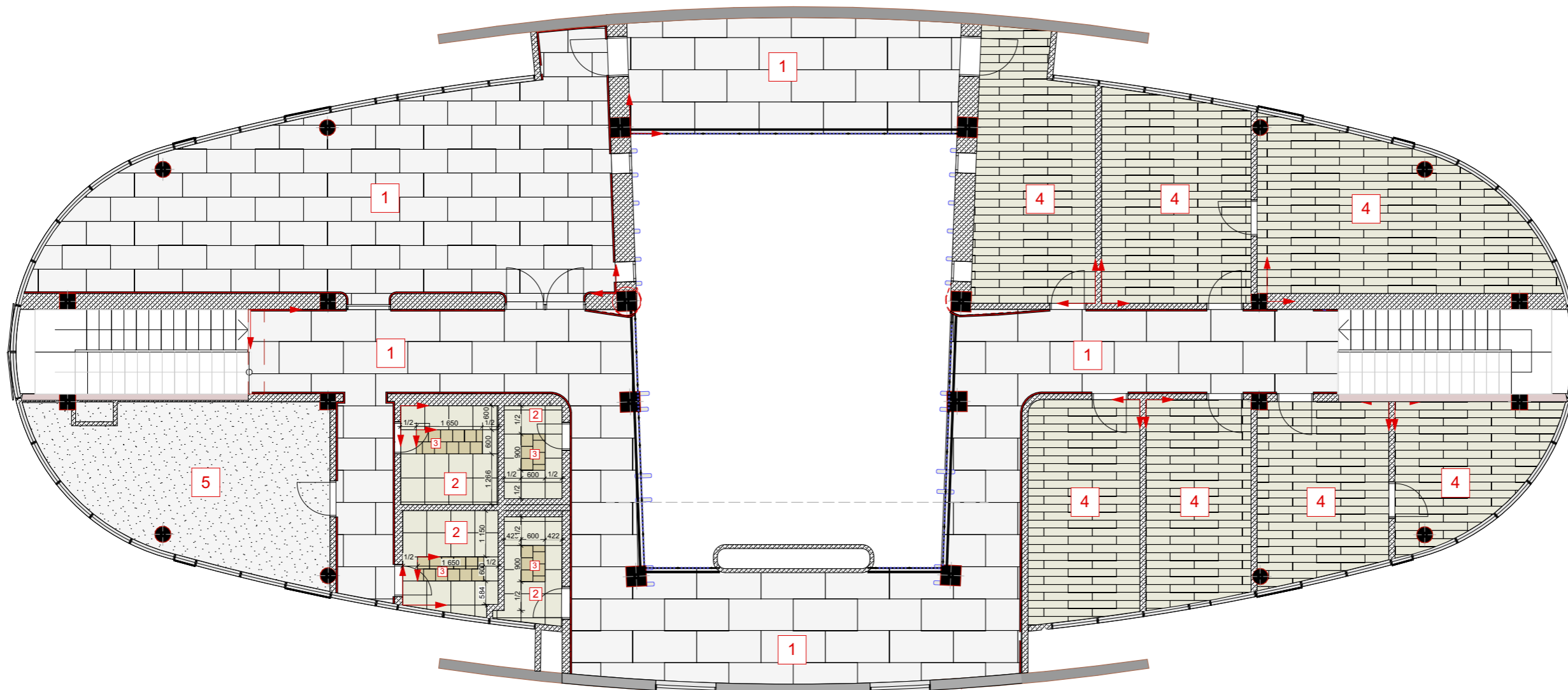

Стык напольных покрытий в дверном проеме

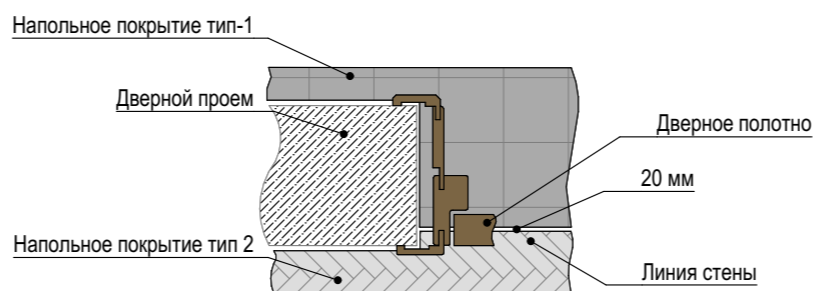

Начало и направление укладки напольного покрытия

| Условное об. | Наименование | Размер мм | Примечание | Длина п.мм |
|---|-------------------|-----------|------------|------------|
|  | Теневого плинтуса | | | 9 089 |

| № | Наименование | Размер мм | Площадь м2 | Примечание |
|---|--|-----------|------------|------------|
| 1 | Керамогранит Kerama Marazzi Монте Тиберио | 1600x800 | 182,08 | SG572192R |
| 2 | Керамогранит Keramamarazzi Роверелла | 600x600 | 16,07 | DL600520R |
| 3 | Керамогранит Kerama marazzi Базис коричневый | 300x300 | 3,06 | SG901500N |
| 4 | Керамогранит Kerama Marazzi Сальветти венге | 20x1200 | 118,69 | SG515220R |
| 5 | Ковролин | | 26,34 | |

FURSOV ARCHITECTS
 Baku, SEA BREEZE resort
 WHITE VILLAS II 64
 FursovArchitects.com

Object _____
 Phase _____
 Name _____
 2-й этаж План напольного покрытия
 Scale 1:120
 Format A3
 Chief Architect Fursov Aleksey
 Lead Desinger Fursova Liubov
 Desinger Salmanli Novrasta
 Creation date _____
 Sheet 26

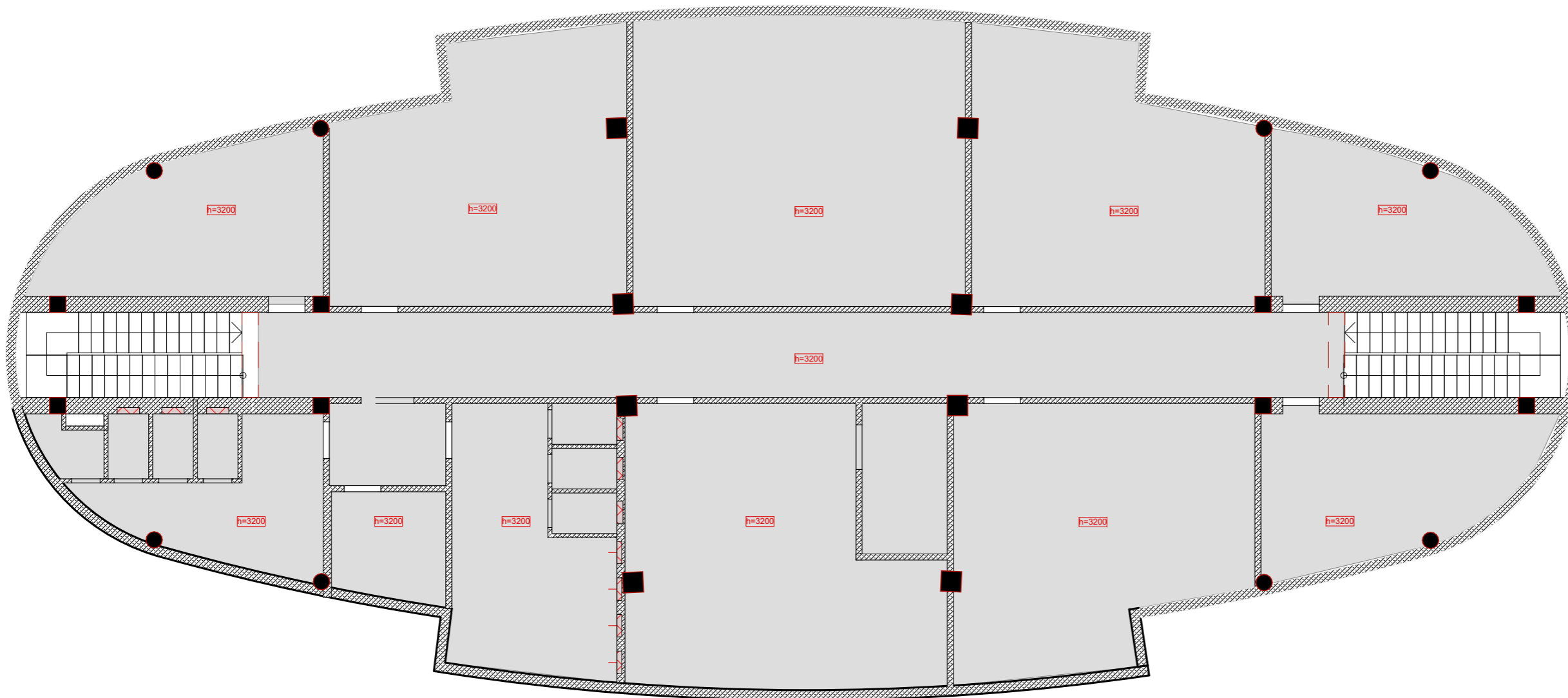

Примечание:
Высота потолка от чистого пола
+0.100мм

| Спецификация потолочного покрытия | | | |
|-----------------------------------|--------------|------------|---------------|
| Условное об. | Наименование | Площадь м2 | Примечание |
| | h=3200 | 436,04 | ГКЛ -покраска |



FURSOV ARCHITECTS
Baku, SEA BREEZE resort
WHITE VILLAS II 64
FursovArchitects.com

Object

Phase

Name

-1 этаж План потолка

Scale 1:120

Format A3

Chief Architect Fursov Aleksey

Lead Designer Fursova Liubov

Designer Salmanli Novrasta

Creation date

Sheet 27

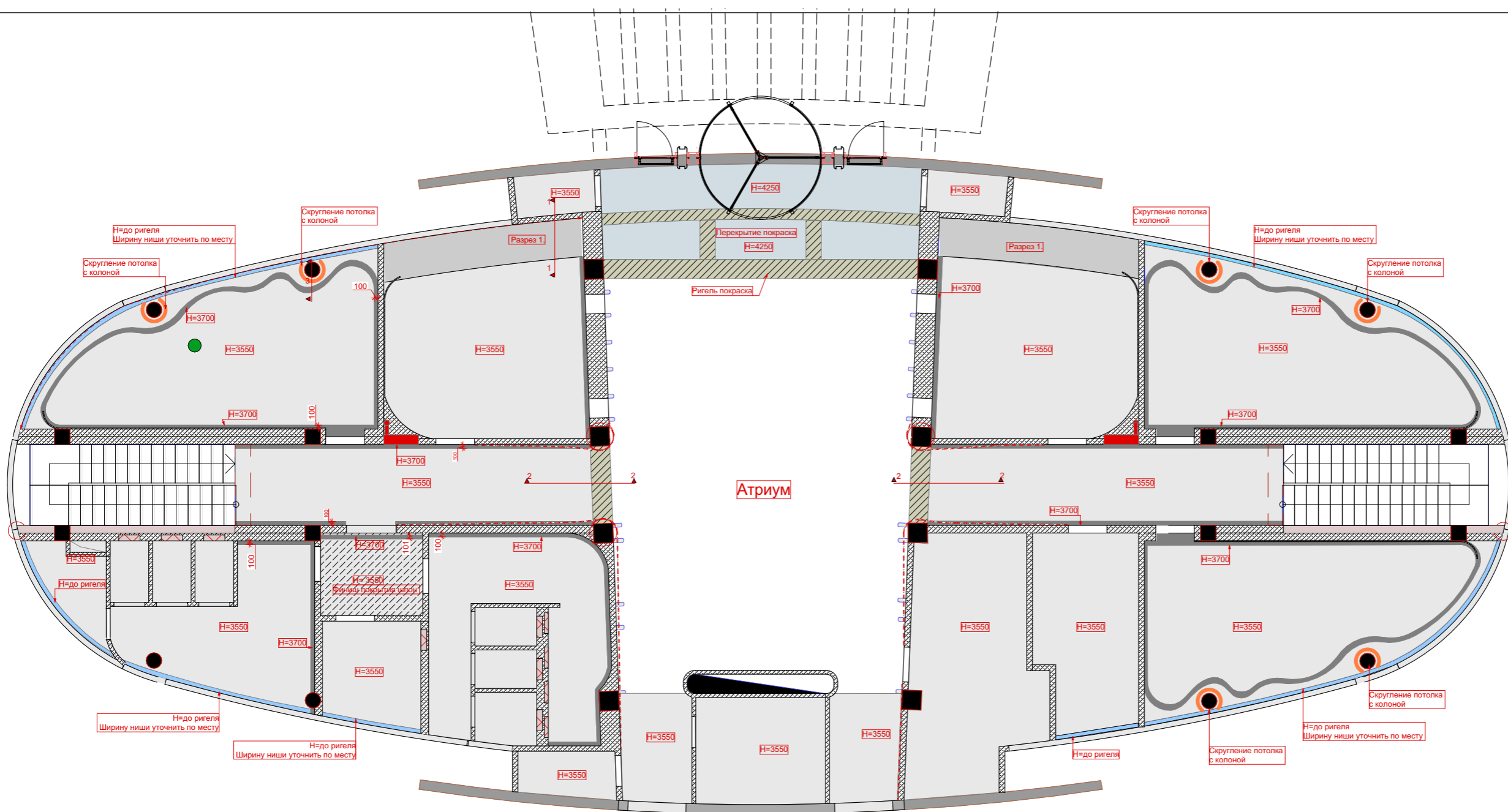

Примечание:
Высота потолка от чистого пола
+0.100мм



FURSOV ARCHITECTS
Baku, SEA BREEZE resort
WHITE VILLAS II 64
FursovArchitects.com

Object
Phase
Name

1-й этаж План потолка

Scale 1:120
Format A3
Chief Architect Fursov Aleksey
Lead Designer Fursova Liubov
Designer Salmanli Novrasta
Creation date
Sheet 28

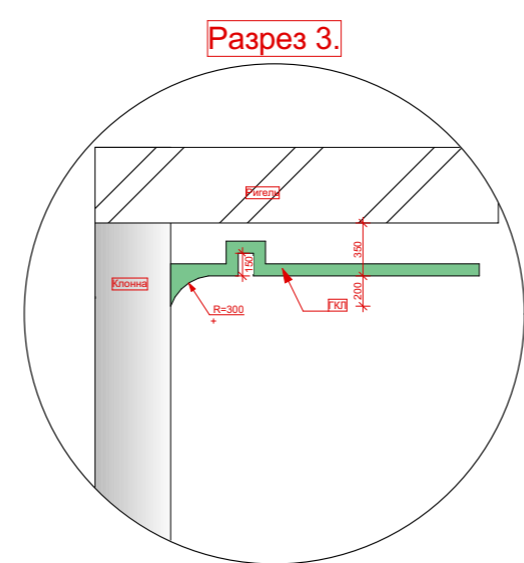
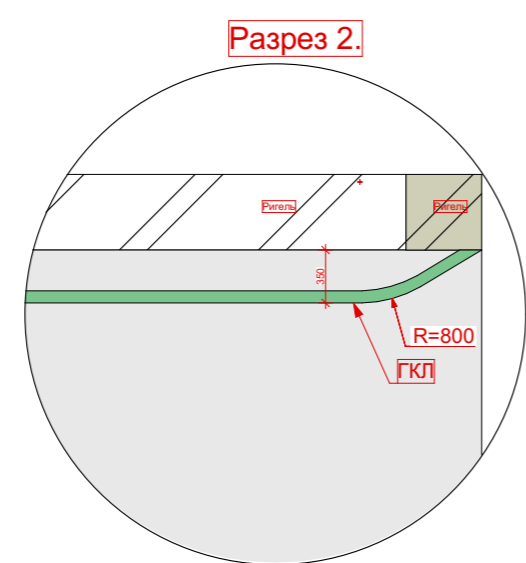
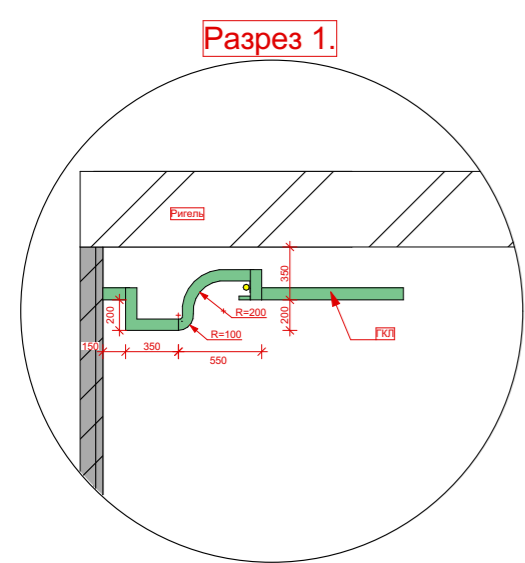

| Спецификация потолочного покрытия | | | |
|-----------------------------------|--------------|------------|------------------------|
| Условное об. | Наименование | Площадь м2 | Примечание |
| [Grey box] | H=3550 | 283,34 | ГКЛ-покраска |
| [Dark grey box] | H=3700 | 15,23 | ГКЛ-покраска |
| [Light blue box] | H=4250 | 18,03 | Плита Перекрытия |
| [Hatched box] | H= 3550 | 5,58 | Финишное покрытие шпон |
| [Blue box] | H=до ригеля | 5,06 | ГКЛ-покраска |

| Условные обозначение | | | |
|----------------------|--------------|------------|--------------|
| Условное об. | Наименование | Площадь м2 | Примечание |
| [Grey box] | Разрез 1. | 10,62 | ГКЛ-покраска |
| [Hatched box] | Ригель | 10,00 | Покраска |

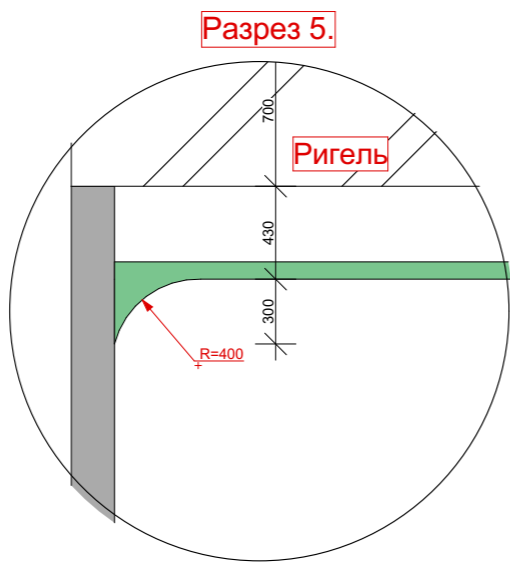
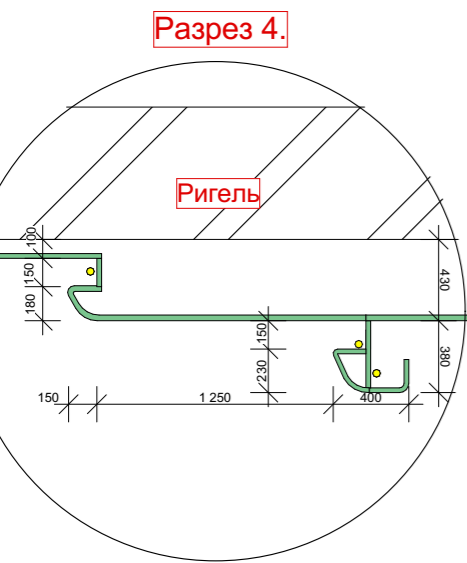
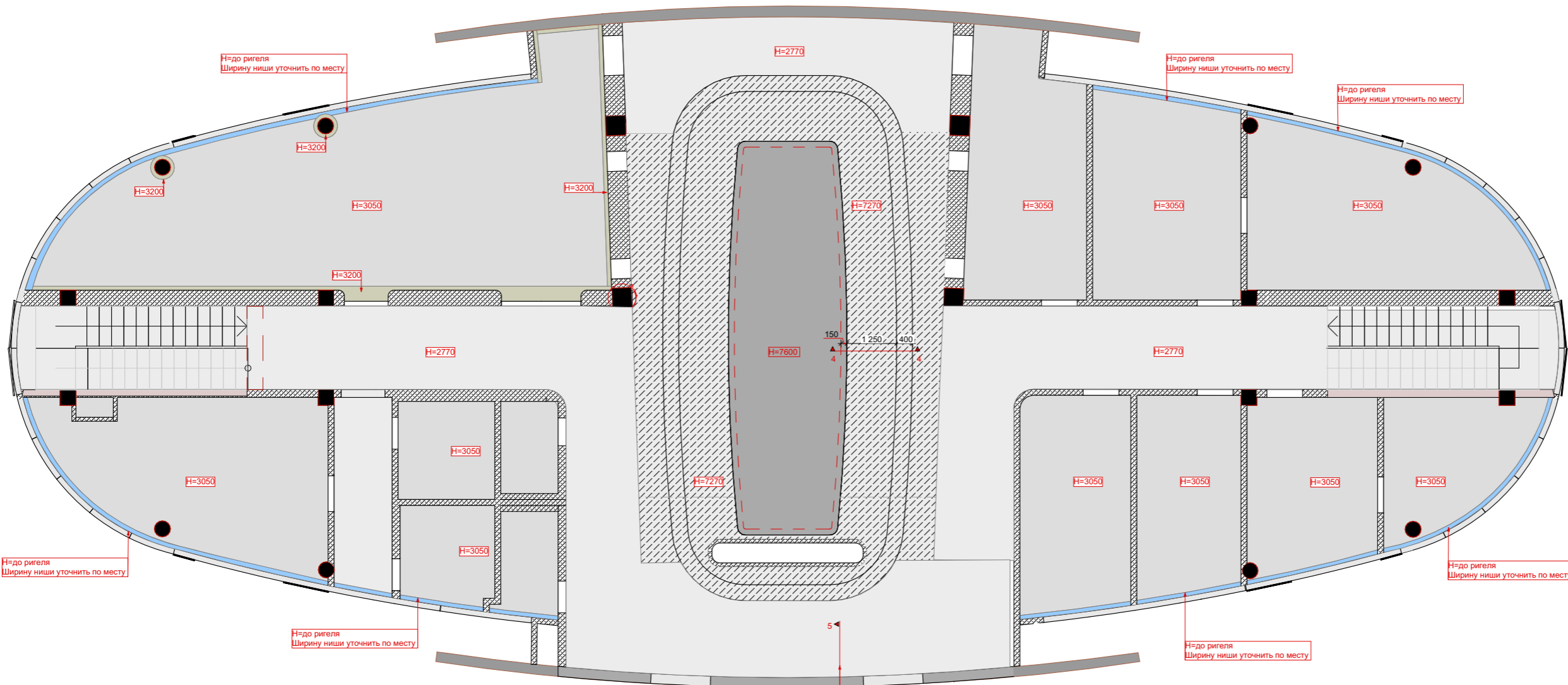

Закругление стены с потолком

Спецификация потолчного покрытия 2-й этаж

| Условное об. | Наименование | Площадь м2 | Примечание |
|------------------|--------------|------------|--------------|
| [Light Gray Box] | H=2770 | 131,89 | ГКЛ-покраска |
| [Hatched Box] | H=7270 | 64,56 | ГКЛ-покраска |
| [Dark Gray Box] | H=7600 | 28,17 | ГКЛ-покраска |
| [Brown Box] | H=2920 | 0,32 | ГКЛ-покраска |
| [Light Gray Box] | H=3050 | 220,52 | ГКЛ-покраска |
| [Green Box] | H=3200 | 4,16 | ГКЛ-покраска |
| [Blue Box] | H=до ригеля | 6,33 | ГКЛ-покраска |

Примечание:
Высота потолка от чистого пола
+0.100мм



FURSOV ARCHITECTS
Baku, SEA BREEZE resort
WHITE VILLAS II 64
FursovArchitects.com

Object

Phase

Name

2-й этаж План потолка

Scale 1:120

Format A3

Chief Architect Fursov Aleksey

Lead Designer Fursova Liubov

Designer Salmanli Novrasta

Creation date

Sheet 29

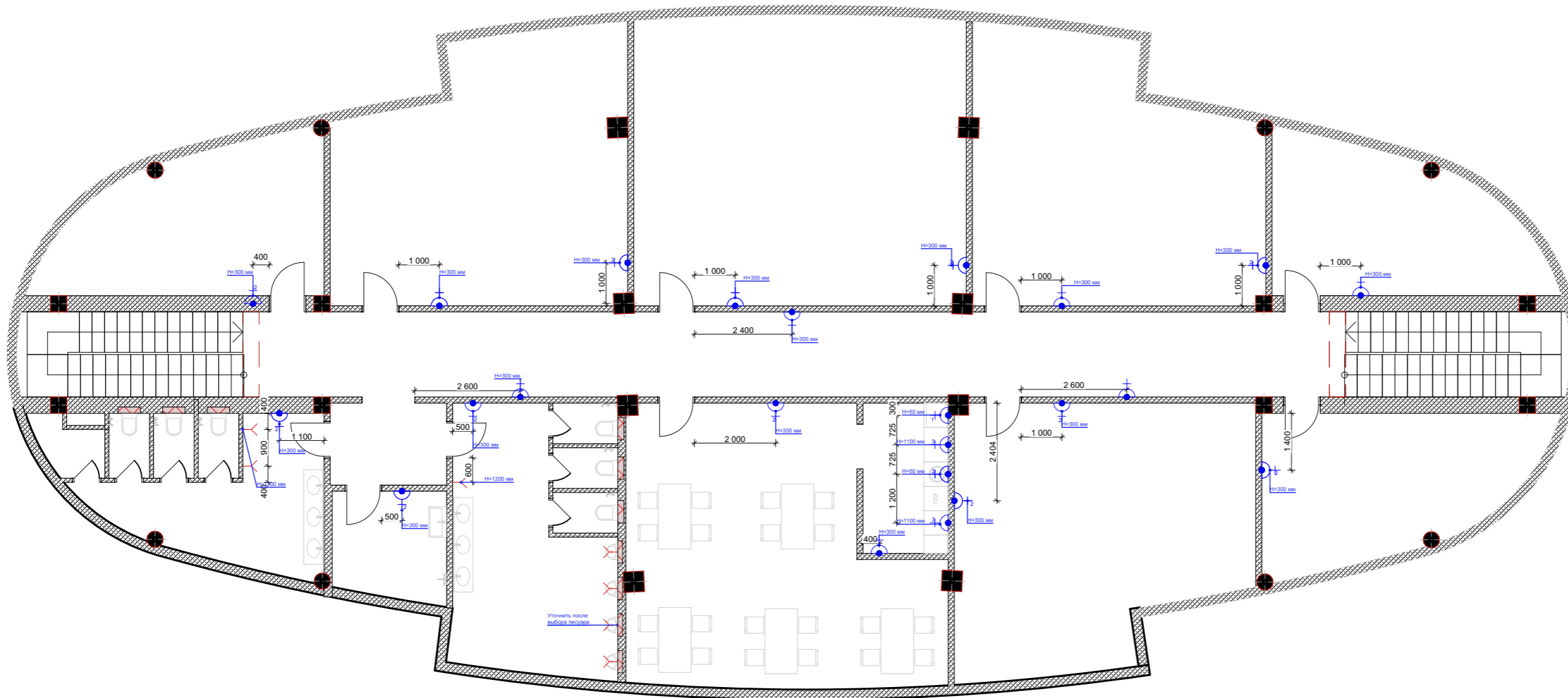

| Условные обозначение | |
|----------------------|-----------------------|
| Об | Наименование |
| | Телевизионная антенна |
| | Интернет |
| | Розетка |
| | Эл. вывод |

Примечание:
 -Отметки розеток 200 мм от уровня чистого пола по центру блока, за исключением отдельно указанных
 -За чистый пол принята отметка финального покрытия.



FURSOV ARCHITECTS
 Baku, SEA BREEZE resort
 WHITE VILLAS II 64
 FursovArchitects.com

| | |
|-----------------|--------------------------------------|
| Object | |
| Phase | |
| Name | |
| | -1 й этаж План расстановки электрики |
| Scale | 1:120 |
| Format | A3 |
| Chief Architect | Fursov Aleksey |
| Lead Designer | Fursova Liubov |
| Designer | Salmanli Novrasta |
| Creation date | |
| Sheet | 30 |

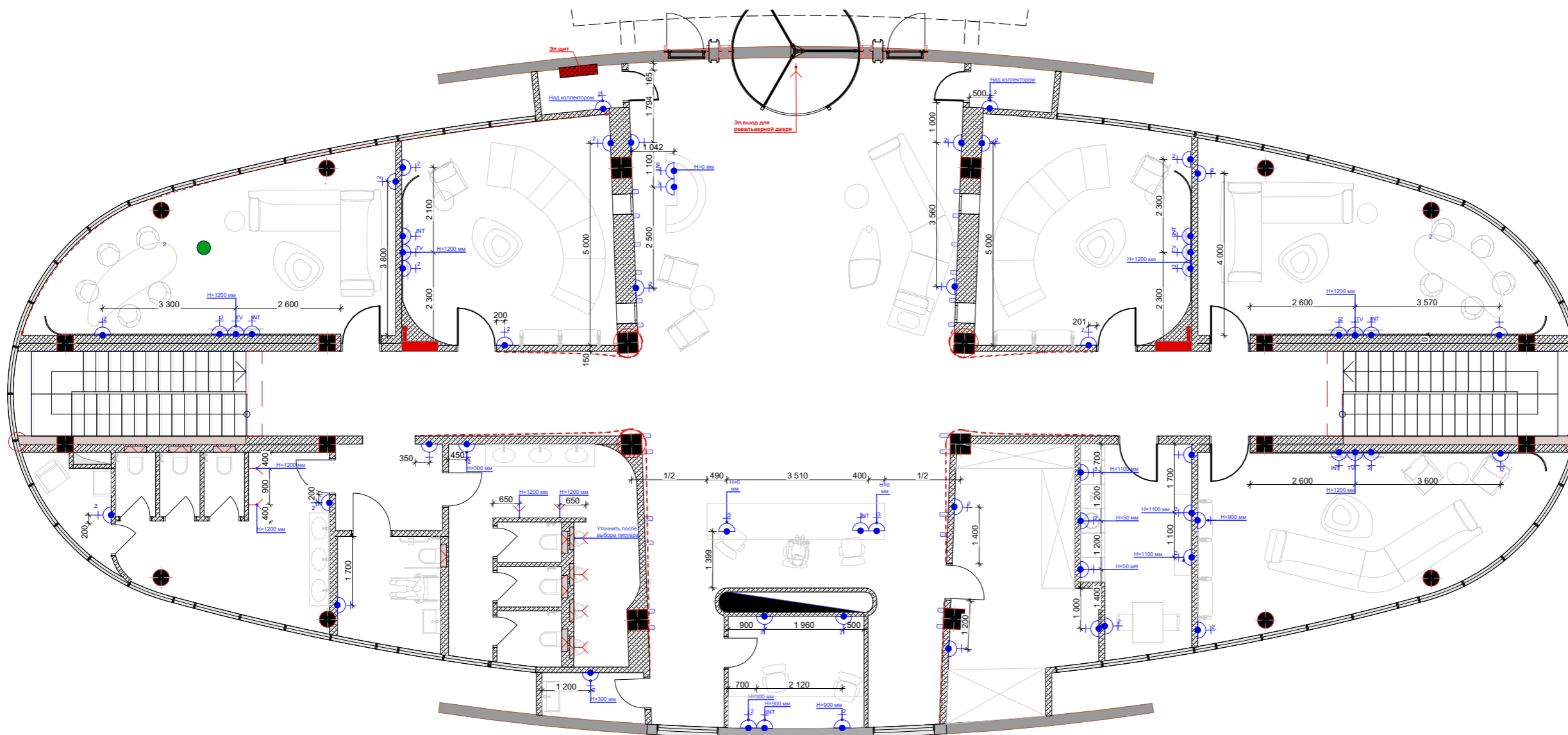

| Условные обозначение | |
|----------------------|-----------------------|
| Об | Наименование |
| | Телевизионная антенна |
| | Интернет |
| | Розетка |
| | Эл. вывод |

Примечание:
 -Отметки розеток 200 мм от уровня чистого пола по центру блока, за исключением отдельно указанных
 -За чистый пол принята отметка финального покрытия.



FURSOV ARCHITECTS
 Baku, SEA BREEZE resort
 WHITE VILLAS II 64
 FursovArchitects.com

Object _____

Phase _____

Name _____

1-й этаж План расстановки
 электрики

Scale 1:120

Format A3

Chief Architect Fursov Aleksey

Lead Designer Fursova Liubov

Designer Salmanli Novrasta

Creation date _____

Sheet 31

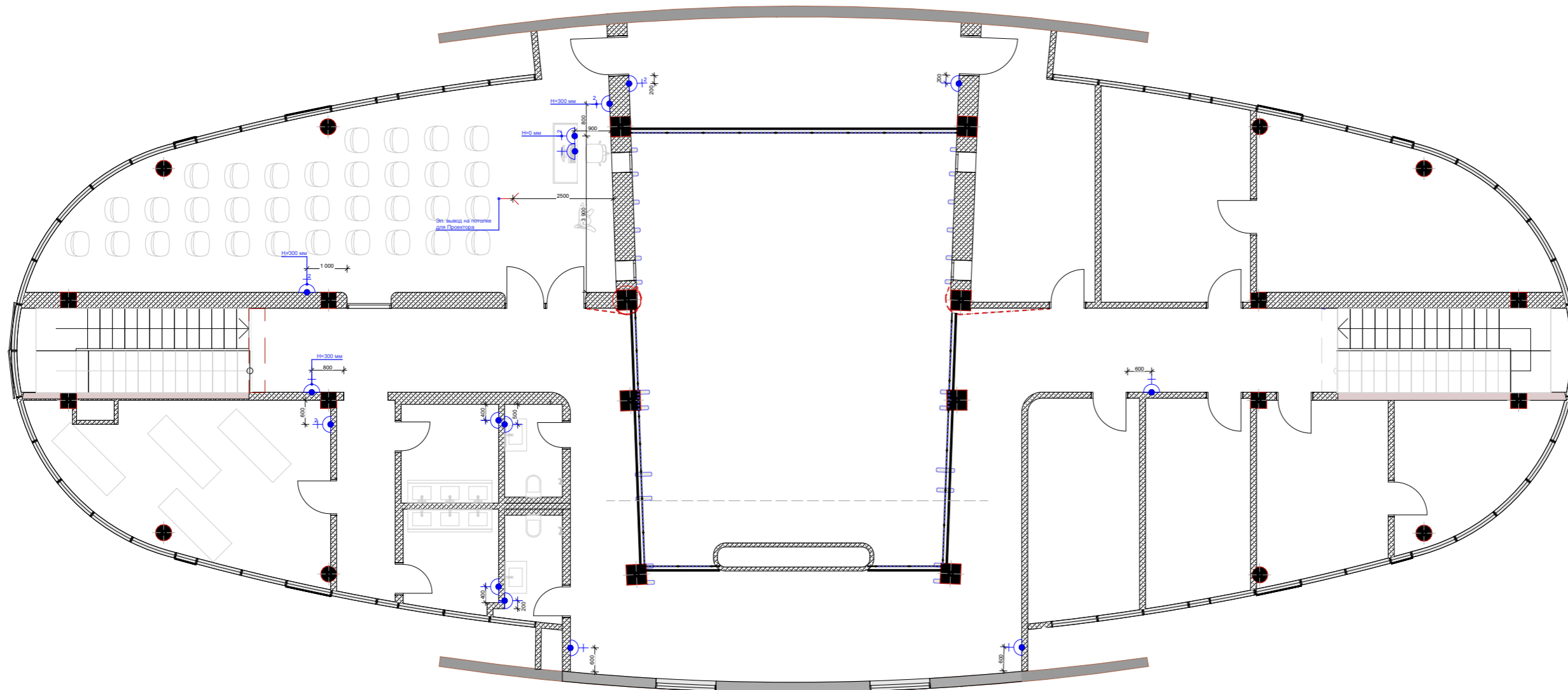

| Условные обозначение | |
|----------------------|-----------------------|
| Об | Наименование |
| | Телевизионная антенна |
| | Интернет |
| | Розетка |
| | Эл. вывод |

Примечание:
 -Отметки розеток **200 мм** от уровня чистого пола по центру блока, за исключением отдельно указанных
 -За чистый пол принята отметка **финального покрытия.**



FURSOV ARCHITECTS
 Baku, SEA BREEZE resort
 WHITE VILLAS II 64
 FursovArchitects.com

Object _____

Phase _____

Name _____

2-й этаж План расстановки
электрики

Scale 1:120

Format A3

Chief Architect Fursov Aleksey

Lead Designer Fursova Liubov

Designer Salmanli Novrasta

Creation date _____

Sheet 32

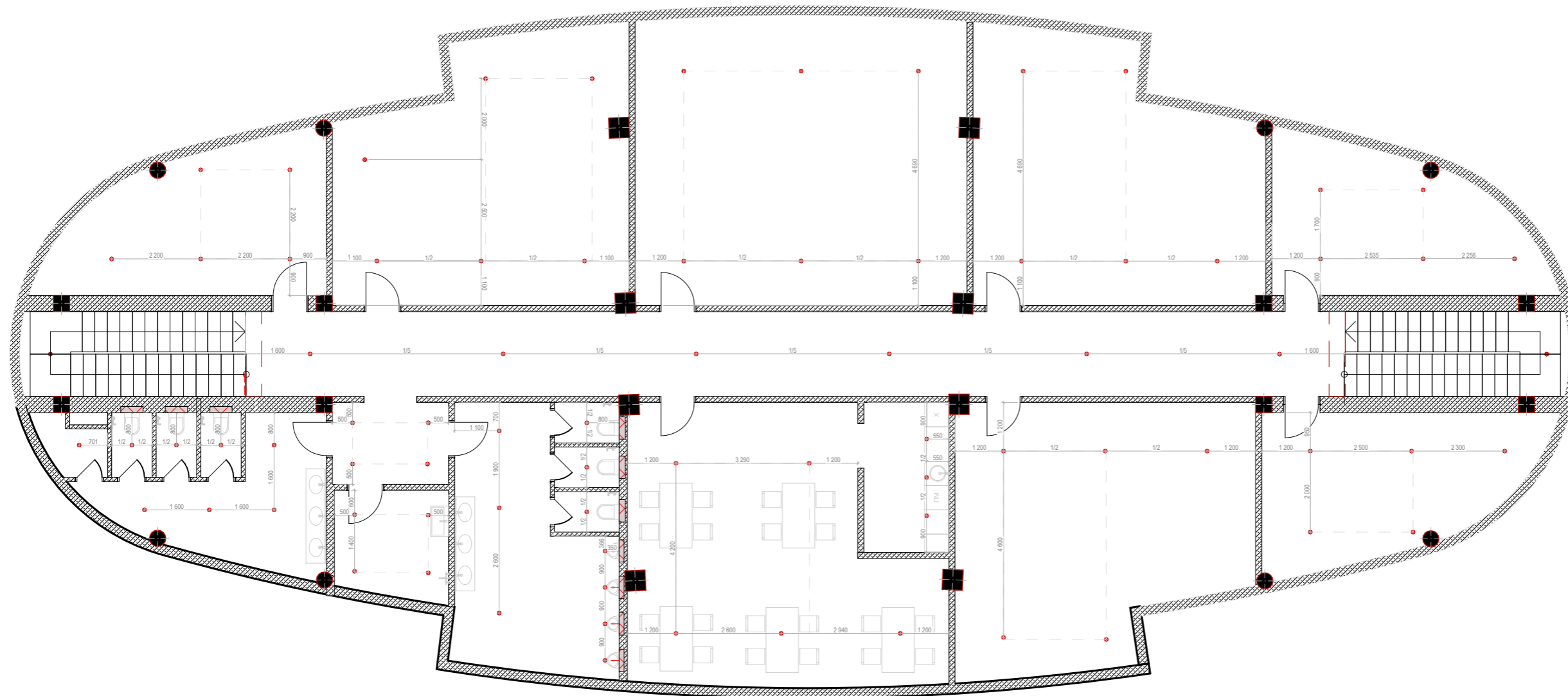

| Условные обозначение | |
|----------------------|-------------------------|
| | Точечный свет тип 1. |
| | Точечный свет тип 2. |
| | Накладной точечный свет |
| | Wall Wash |
| | Трековый светильник |
| | Настольная лампа |
| | Торшер |
| | Бра |
| | Светодиодная лента |



FURSOV ARCHITECTS

Baku, SEA BREEZE resort
 WHITE VILLAS II 64
 FursovArchitects.com

Object

Phase

Name

-1 этаж План осветительного
 оборудования

Scale 1:120

Format A3

Chief Architect Fursov Aleksey

Lead Designer Fursova Liubov

Designer Salmanli Novrasta

Creation date

Sheet 33

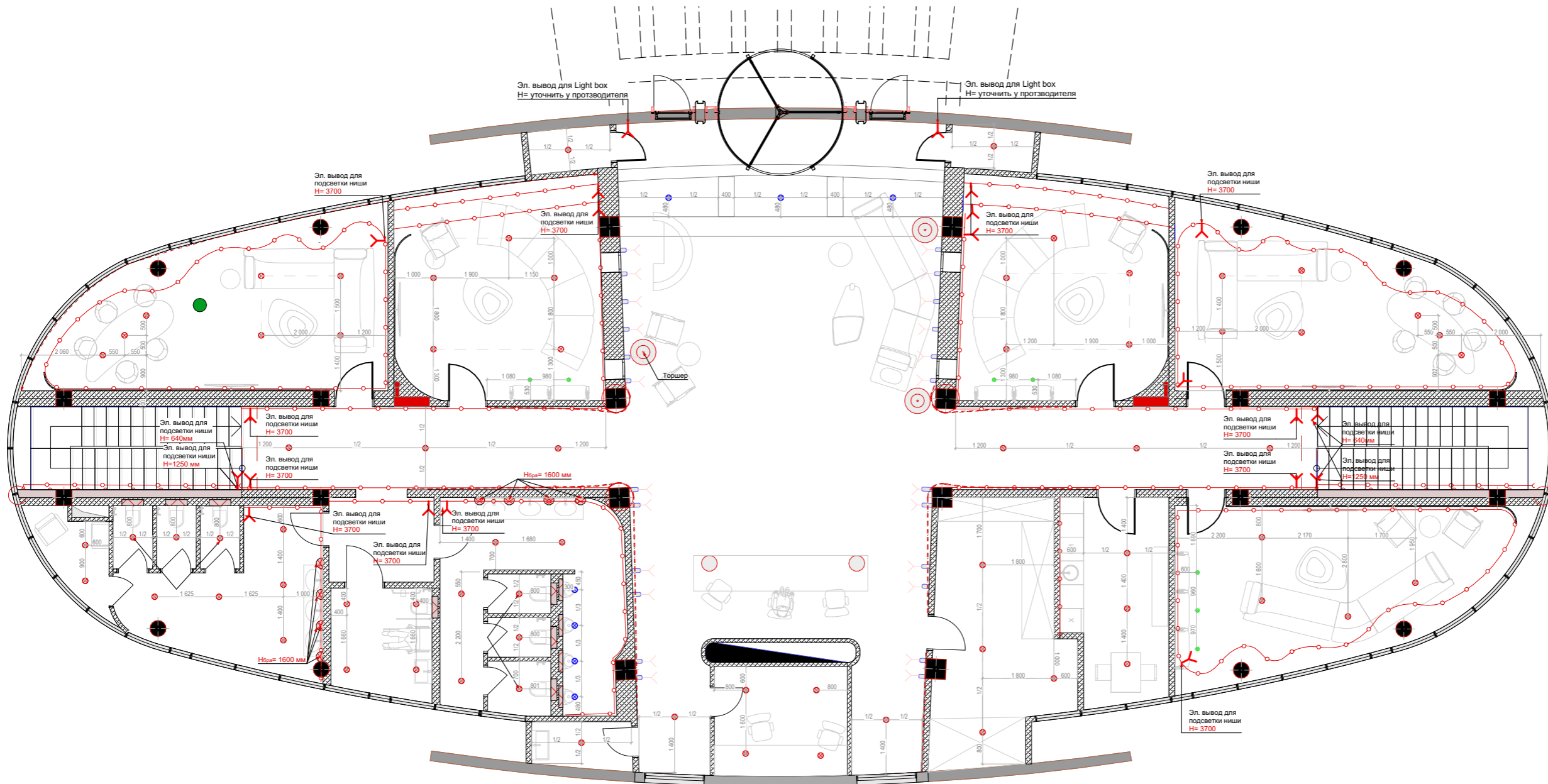

| Условные обозначение | |
|----------------------|-------------------------|
| | Точечный свет тип 1. |
| | Точечный свет тип 2. |
| | Накладной точечный свет |
| | Wall Wash |
| | Трековый светильник |
| | Настольная лампа |
| | Торшер |
| | Бра |
| | Светодиодная лента |



FURSOV ARCHITECTS
 Baku, SEA BREEZE resort
 WHITE VILLAS II 64
 FursovArchitects.com

Object _____

Phase _____

Name _____

1-й этаж План осветительного оборудования

Scale 1:120

Format A3

Chief Architect Fursov Aleksey

Lead Desinger Fursova Liubov

Desinger Salmanli Novrasta

Creation date _____

Sheet 34

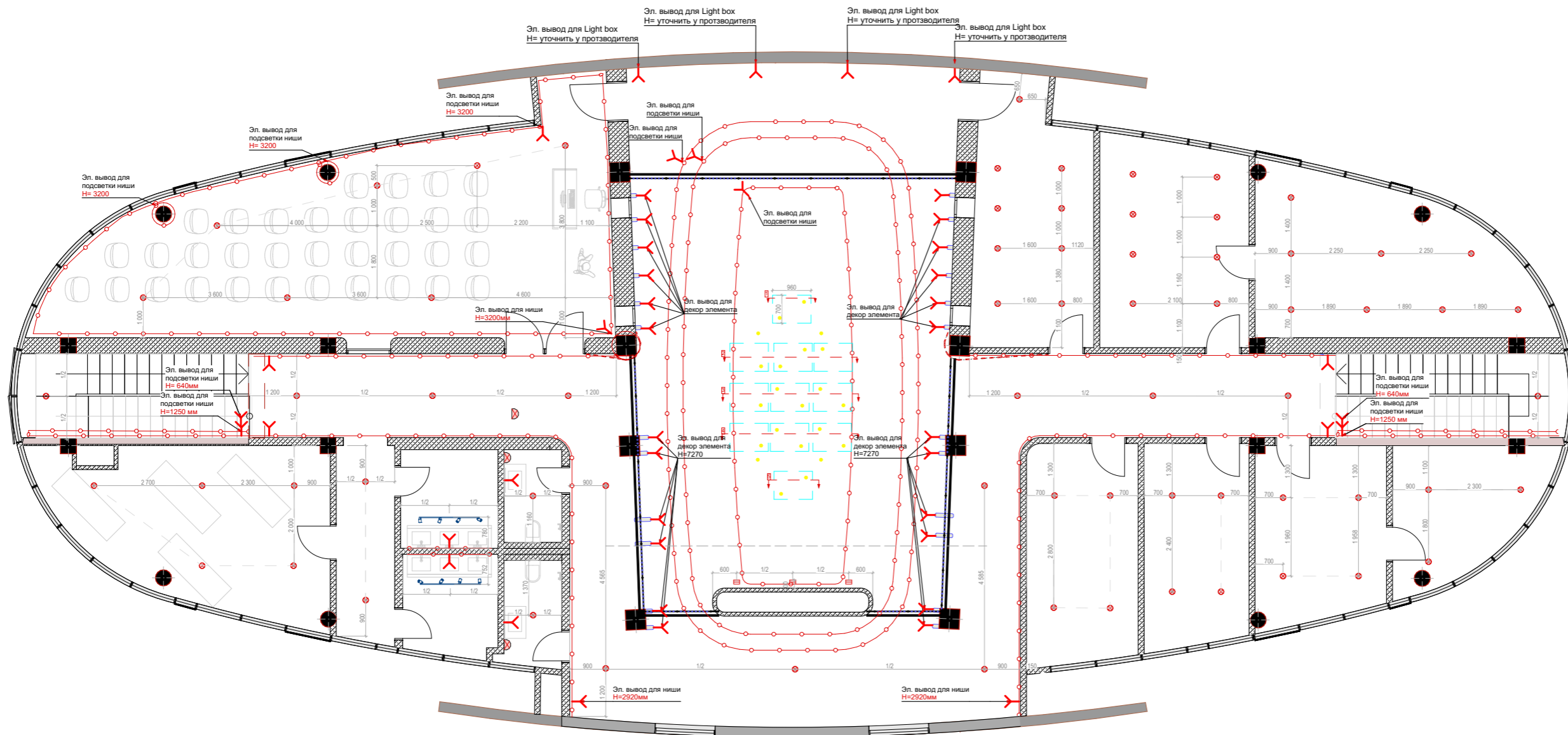





| Условные обозначение | |
|----------------------|-------------------------|
| | Точечный свет тип 1. |
| | Точечный свет тип 2. |
| | Накладной точечный свет |
| | Wall Wash |
| | Трековый светильник |
| | Настольная лампа |
| | Торшер |
| | Бра |
| | Светодиодная лента |



FURSOV ARCHITECTS
 Baku, SEA BREEZE resort
 WHITE VILLAS II 64
 FursovArchitects.com

| | |
|-----------------|---|
| Object | |
| Phase | |
| Name | |
| | 2-й этаж План осветительного оборудования |
| Scale | 1:120 |
| Format | A3 |
| Chief Architect | Fursov Aleksey |
| Lead Designer | Fursova Liubov |
| Designer | Salmanli Novrasta |
| Creation date | |
| Sheet | 35 |

| Условные обозначение | |
|---|--------------------------------|
|  | Выключатель одноклавишный |
|  | Выключатель двухклавишный |
|  | Переключатель одноклавишный |
|  | Переключатель двухклавишный |

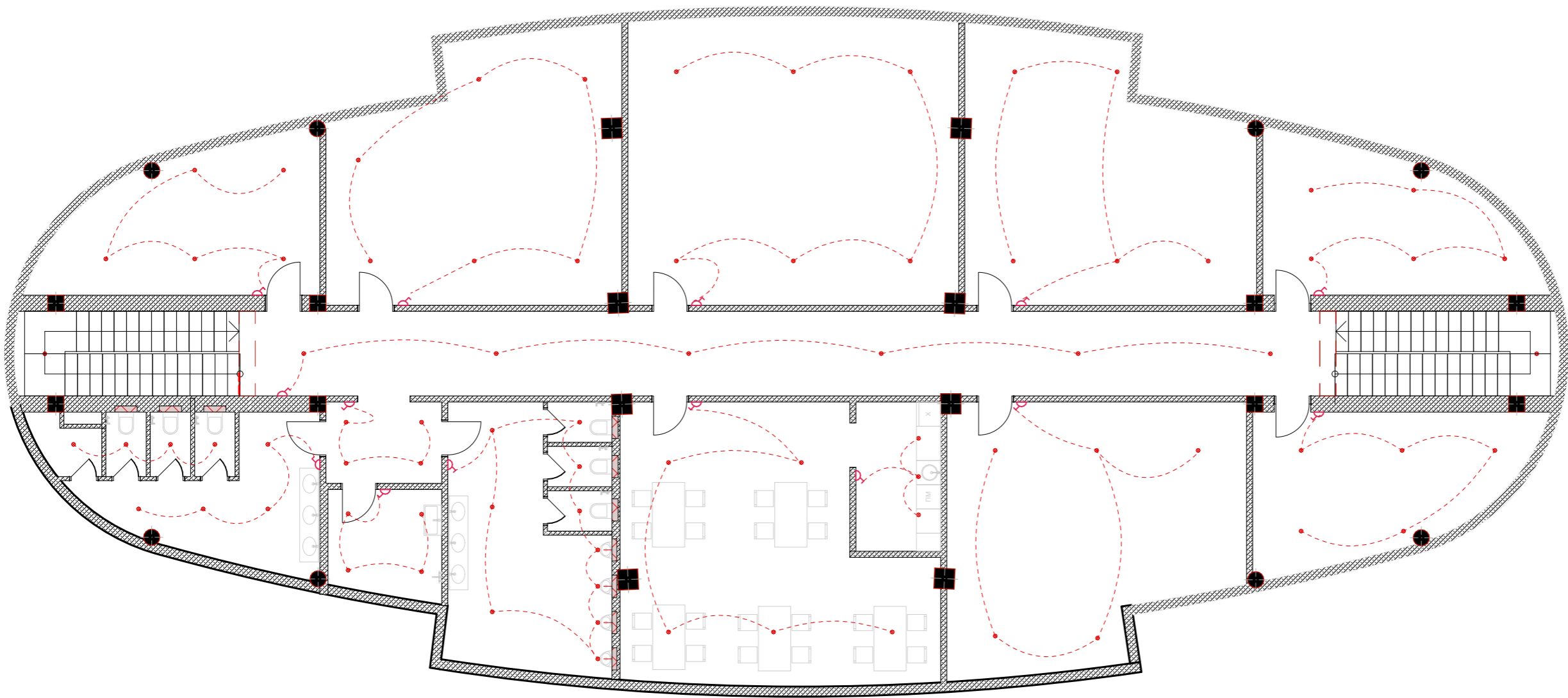

Примечание:

- Отметки Выключателей высота **900** мм от уровня чистого пола по центру блока, за исключением отдельно указанных.
- Отметка Выкл. Привязка от проем двери **200** мм (отцентровать с термогруглятором при наличие)
- За чистый пол принята отметка финального покрытия.
- Выключатель отмеченный группами на каждом этаже (ГР-1,2,3,4,5,6,7,8,9,10,11,12,13) будут привязаны на стойку ресепшена



FURSOV ARCHITECTS
 Baku, SEA BREEZE resort
 WHITE VILLAS II 64
 FursovArchitects.com

| | |
|-----------------|-----------------------------|
| Object | |
| Phase | |
| Name | |
| | -1-й этаж План выключателей |
| Scale | 1:120 |
| Format | A3 |
| Chief Architect | Fursov Aleksey |
| Lead Desinger | Fursova Liubov |
| Desinger | Salmanli Novrasta |
| Creation date | |
| Sheet | 36 |

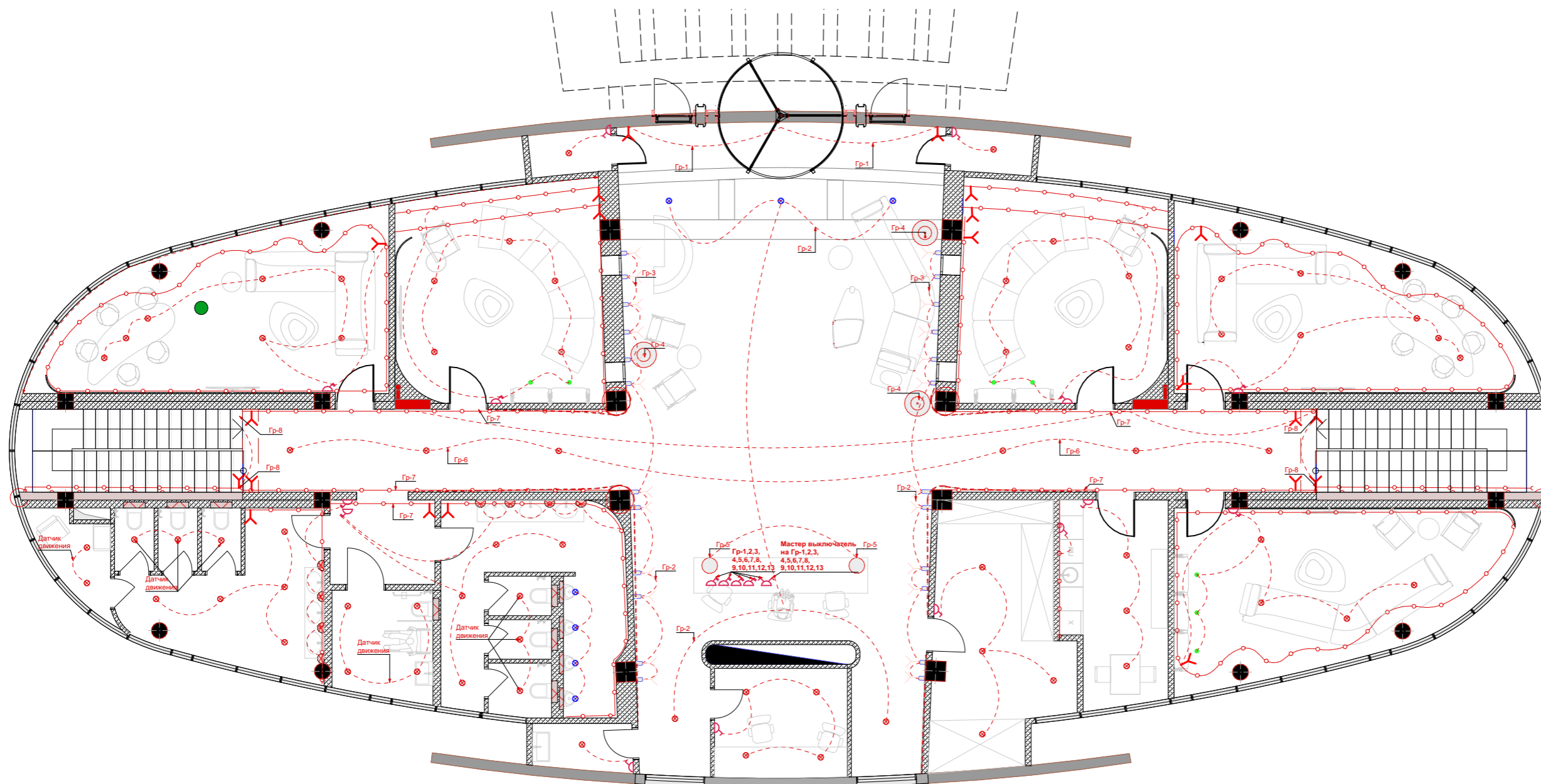

| Условные обозначение | |
|----------------------|--------------------------------|
| | Выключатель одноклавишный |
| | Выключатель двухклавишный |
| | Переключатель одноклавишный |
| | Переключатель двухклавишный |





Примечание:

- Отметки Выключателей высота **900** мм от уровня чистого пола по центру блока, за исключением отдельно указанных.
- Отметка Выкл. Привязка от проем двери **200** мм (отцентровать с термогруглятором при наличие)
- За чистый пол принята отметка финального покрытия.
- Выключатель отмеченный группами на каждом этаже (ГР-1,2,3,4,5,6,7,8,9,10,11,12,13) будут привязаны на стойку ресепшена



FURSOV ARCHITECTS
 Baku, SEA BREEZE resort
 WHITE VILLAS II 64
 FursovArchitects.com

| | |
|-----------------|----------------------------|
| Object | |
| Phase | |
| Name | |
| | 1-й этаж План выключателей |
| Scale | 1:120 |
| Format | A3 |
| Chief Architect | Fursov Aleksey |
| Lead Desinger | Fursova Liubov |
| Desinger | Salmanli Novrasta |
| Creation date | |
| Sheet | 37 |

| Условные обозначение | |
|---|--------------------------------|
|  | Выключатель одноклавишный |
|  | Выключатель двухклавишный |
|  | Переключатель одноклавишный |
|  | Переключатель двухклавишный |

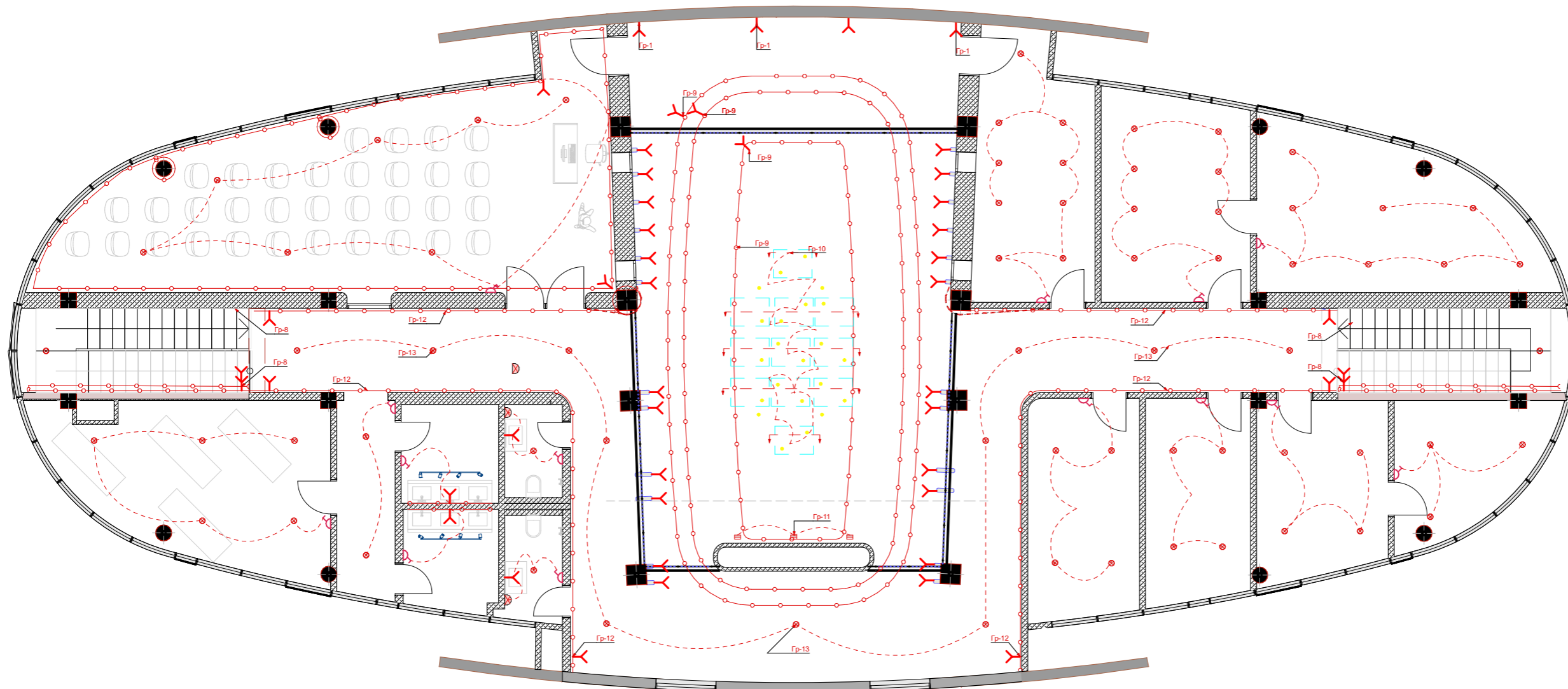

Примечание:

- Отметки Выключателей высота **900** мм от уровня чистого пола по центру блока, за исключением отдельно указанных.
- Отметка Выкл. Привязка от проем двери **200** мм (отцентровать с термогруглятором при наличие)
- За чистый пол принята отметка финального покрытия.
- Выключатель отмеченный группами на каждом этаже (ГР-1,2,3,4,5,6,7,8,9,10,11,12,13) будут привязаны на стойку ресепшена



FURSOV ARCHITECTS

Baku, SEA BREEZE resort
WHITE VILLAS II 64
FursovArchitects.com

Object

Phase

Name

2-й этаж План выключателей

Scale 1:120

Format A3

Chief Architect Fursov Aleksey

Lead Desinger Fursova Liubov

Desinger Salmanli Novrasta

Creation date

Sheet 38

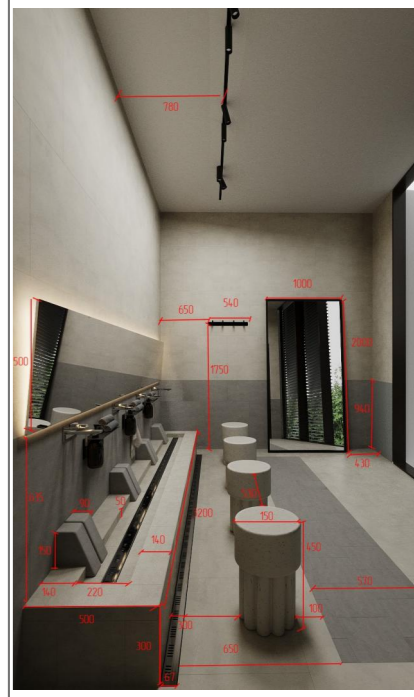
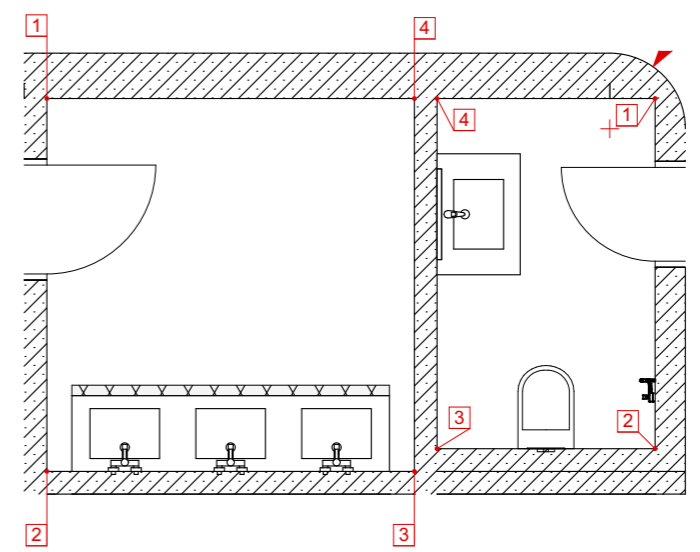
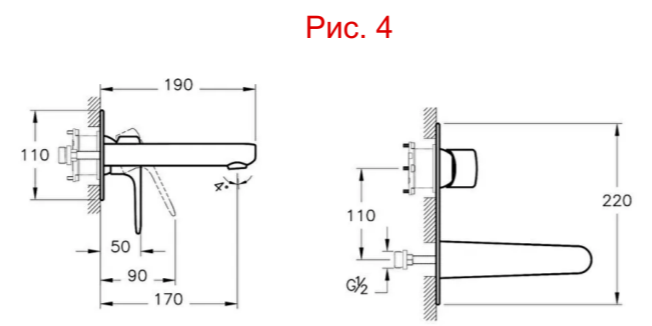
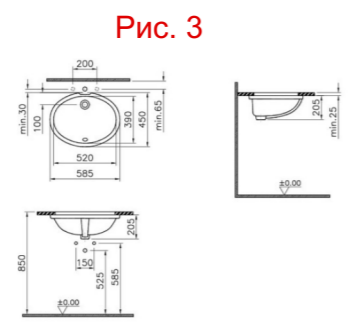
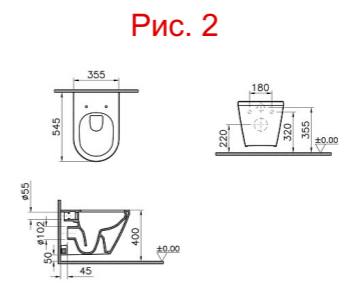
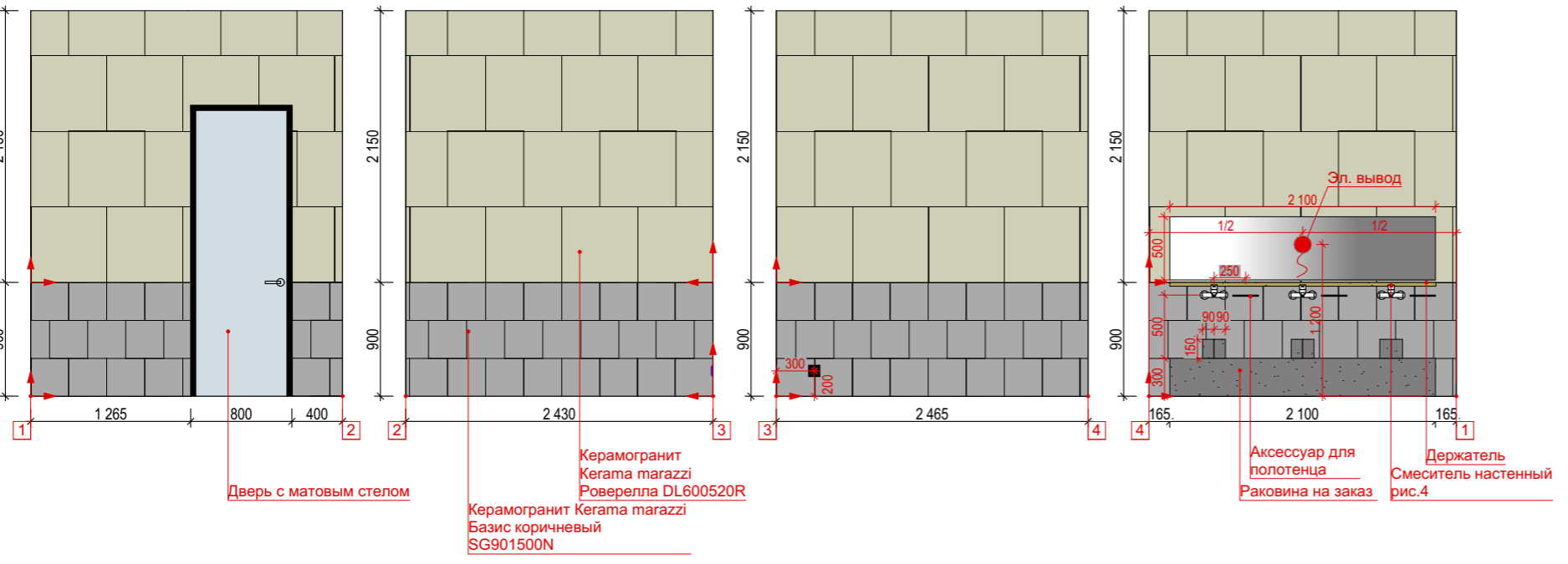
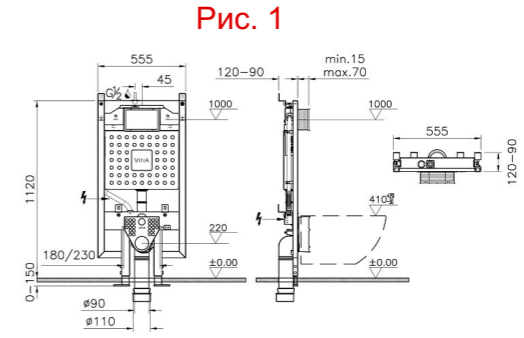
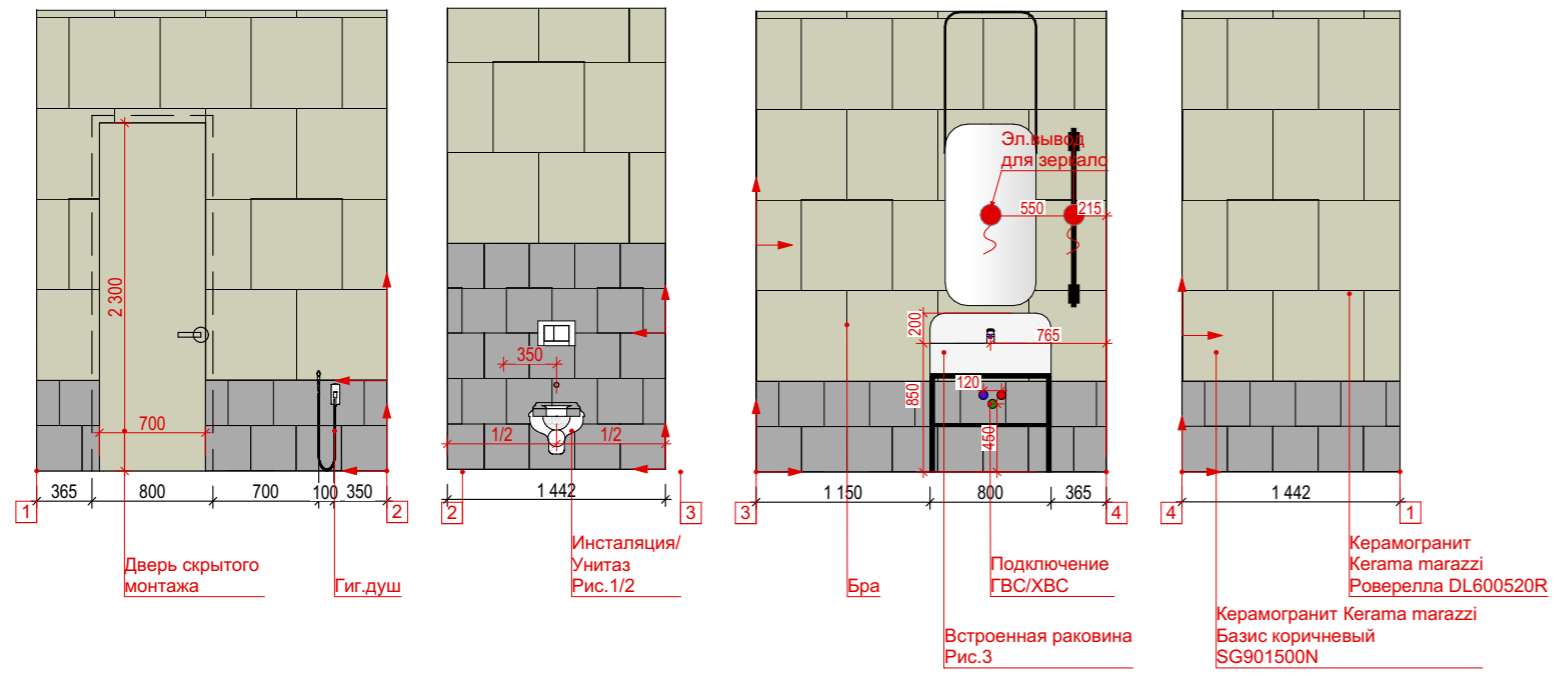

FURSOV ARCHITECTS
 Baku, SEA BREEZE resort
 WHITE VILLAS II 64
 FursovArchitects.com

| | |
|-----------------|-------------------------------------|
| Object | |
| Phase | |
| Name | |
| | 2-й Этаж Развертка мужского санузла |
| Scale | 1:120 |
| Format | A3 |
| Chief Architect | Fursov Aleksey |
| Lead Designer | Fursova Liubov |
| Designer | Salmanli Novrasta |
| Creation date | |
| Sheet | 41 |